

**ZARZĄDZENIE
REGIONALNEGO DYREKTORA OCHRONY ŚRODOWISKA W BYDGOSZCZY**

z dnia 14 grudnia 2017 r.

w sprawie rezerwatu przyrody „Kulin”

Na podstawie art. 13 ust. 3 ustawy z dnia 16 kwietnia 2004 r. o ochronie przyrody (Dz. U. z 2016 r. poz. 2134, z późn. zm.¹⁾) zarządza się, co następuje:

§ 1. 1. Rezerwat przyrody „Kulin”, zwany dalej „rezerwatem”, stanowi obszar o powierzchni 50,88 ha, położony na terenie gminy Włocławek, w powiecie włocławskim, w województwie kujawsko-pomorskim.

2. Położenie i przebieg granicy rezerwatu, w postaci współrzędnych punktów załamania granicy w układzie współrzędnych płaskich prostokątnych PL-1992, zawiera załącznik nr 1 do zarządzenia.

3. Przebieg granicy rezerwatu określa mapa stanowiąca załącznik nr 2 do zarządzenia.

§ 2. Celem ochrony rezerwatu jest zachowanie wielogatunkowych drzewostanów o cechach zbliżonych do naturalnych.

§ 3. 1. Dla rezerwatu określa się rodzaj - Leśny (L).

2. Dla rezerwatu określa się typ i podtyp:

1) ze względu na dominujący przedmiot ochrony: typ - Biocenotyczny i fizjocenotyczny (PBf), podtyp - biocenozy naturalnych i półnaturalnych (bp);

2) ze względu na główny typ ekosystemu: typ - Różnych ekosystemów (EE), podtyp - lasów i łąk (ł).

§ 4. Nadzór nad rezerwatem sprawuje Regionalny Dyrektor Ochrony Środowiska w Bydgoszczy.

§ 5. Tracą moc rozporządzenie nr 277/01 Wojewody Kujawsko-Pomorskiego z dnia 2 października 2001 r. w sprawie uznania za rezerwat przyrody (Dz. Urz. Woj. Kuj.-Pom. Nr 80, poz. 1575) oraz rozporządzenie nr 8/03 Wojewody Kujawsko-Pomorskiego z dnia 20 marca 2003 r. zmieniające rozporządzenia Wojewody Kujawsko-Pomorskiego w sprawie uznania za rezerwaty przyrody (Dz. Urz. Woj. Kuj.-Pom. Nr 35, poz. 608).

§ 6. Zarządzenie wchodzi w życie po upływie 14 dni od dnia ogłoszenia.

**REGIONALNY DYREKTOR
OCHRONY ŚRODOWISKA
W BYDGOSZCZY**
Maria Dombrowicz

¹⁾ Zmiany tekstu jednolitego wymienionej ustawy zostały ogłoszone w Dz. U. z 2016 r. poz. 2249 i 2260 oraz z 2017 r. poz. 132, 1074 i 1595

Załączniki do zarządzenia
Regionalnego Dyrektora Ochrony Środowiska
w Bydgoszczy
z dnia 14 grudnia 2017 r.

Załącznik nr 1

**Położenie i przebieg granicy rezerwatu, w postaci współrzędnych punktów załamania
granicy w układzie współrzędnych płaskich prostokątnych PL-1992**

nr	x	y
1	533478,76	506992,23
2	533438,28	506947,14
3	533399,10	506924,83
4	533371,84	506851,82
5	533350,63	506820,55
6	533332,91	506796,48
7	533298,54	506758,48
8	533299,65	506757,63
9	533315,41	506718,82
10	533327,79	506704,67
11	533310,73	506663,58
12	533314,98	506653,73
13	533319,94	506608,49
14	533336,70	506591,14
15	533349,22	506567,08
16	533394,71	506522,89
17	533409,64	506509,38
18	533396,34	506499,39
19	533392,63	506497,77
20	533400,43	506471,05
21	533402,88	506461,37
22	533480,65	506505,61
23	533483,89	506497,83
24	533490,33	506482,65
25	533501,61	506456,07
26	533510,23	506435,03
27	533518,84	506413,98
28	533404,23	506367,41
29	533419,28	506343,29
30	533408,00	506335,86
31	533445,32	506328,64
32	533469,91	506310,48
33	533487,24	506298,21

34	533508,81	506286,39
35	533522,73	506295,11
36	533516,24	506305,16
37	533543,77	506371,68
38	533566,43	506360,44
39	533589,56	506347,79
40	533676,27	506305,41
41	533685,41	506256,98
42	533690,58	506197,07
43	533691,59	506185,37
44	533702,38	506119,07
45	533705,70	506084,77
46	533710,23	506037,95
47	533714,95	506005,17
48	533731,32	505971,98
49	533802,20	505995,15
50	533849,63	506011,42
51	533863,87	505962,54
52	533914,19	505982,80
53	533917,86	505984,79
54	533926,66	505989,54
55	533945,13	505999,51
56	533947,92	506001,02
57	533950,45	506002,41
58	533990,06	506023,80
59	534015,63	506037,20
60	533972,25	506126,69
61	533952,42	506175,85
62	533936,87	506205,83
63	533904,81	506262,20
64	533902,30	506292,29
65	533900,34	506315,89
66	533901,15	506324,61
67	533902,70	506341,51
68	533891,43	506371,59
69	533880,12	506401,76
70	533876,19	506421,67
71	533868,48	506425,18
72	533838,26	506412,05
73	533825,20	506411,05
74	533815,18	506417,51
75	533805,98	506433,99
76	533805,97	506434,02
77	533792,57	506464,33
78	533815,79	506474,68
79	533833,77	506485,98
80	533869,87	506499,90
81	533900,62	506513,63

82	533914,10	506523,37
83	533944,15	506523,34
84	533967,98	506538,95
85	533987,35	506532,29
86	533992,09	506535,00
87	533995,42	506541,49
88	533997,32	506553,38
89	533981,32	506570,51
90	533975,73	506591,27
91	533975,58	506618,21
92	533971,49	506630,41
93	533933,74	506614,96
94	533913,43	506594,71
95	533896,93	506582,04
96	533880,55	506586,57
97	533856,13	506603,84
98	533834,01	506620,62
99	533829,96	506629,45
100	533833,33	506637,28
101	533863,71	506651,12
102	533881,71	506670,60
103	533880,62	506676,82
104	533862,55	506706,92
105	533850,41	506736,80
106	533844,32	506742,73
107	533812,84	506750,06
108	533786,13	506748,87
109	533766,37	506753,63
110	533751,92	506748,16
111	533732,12	506736,14
112	533707,05	506743,03
113	533684,83	506746,84
114	533666,32	506748,71
115	533651,49	506746,78
116	533642,91	506769,20
117	533634,73	506790,72
118	533617,79	506838,93
119	533615,91	506842,35
120	533594,28	506881,65
121	533582,63	506915,05
122	533579,46	506915,31
123	533563,55	506954,86
124	533550,52	506987,07
125	533524,54	507049,45
126	533499,40	507093,07
127	533502,92	507118,04
128	533504,91	507120,53
129	533495,07	507114,34

130	533490,53	507111,48
131	533456,01	507099,11
132	533450,74	507118,58
133	533440,48	507131,20
134	533415,21	507150,41
135	533381,81	507166,46
136	533396,31	507266,94
137	533387,02	507290,34
138	533352,49	507304,45
139	533343,95	507332,31
140	533341,09	507337,19
141	533341,08	507337,20
142	533340,24	507338,62
143	533283,42	507393,94
144	533306,07	507420,31
145	533307,18	507453,75
146	533291,96	507484,94
147	533261,51	507518,74
148	533272,28	507554,38
149	533261,12	507570,36
150	533301,61	507590,79
151	533338,46	507588,45
152	533360,02	507580,47
153	533360,13	507580,43
154	533368,00	507577,50
155	533375,88	507575,78
156	533421,15	507578,06
157	533398,14	507625,54
158	533366,25	507642,62
159	533351,45	507691,16
160	533333,79	507711,97
161	533318,40	507716,23
162	533278,63	507716,01
163	533252,71	507742,62
164	533275,93	507740,29
165	533301,11	507738,95
166	533315,05	507746,14
167	533317,04	507751,23
168	533316,81	507757,33
169	533306,46	507774,12
170	533317,84	507798,97
171	533319,02	507803,34
172	533326,21	507838,11
173	533307,67	507842,52
174	533283,09	507841,89
175	533260,63	507900,48
176	533271,70	507923,08
177	533262,67	507948,67

DZIAŁ OŚWIATY
 UL. POLSKA 1
 00-950 WARSZAWA

WARSZAWA, UL. POLSKA 1

178	533303,14	507966,10
179	533313,62	507975,55
180	533313,52	507987,33
181	533305,33	508002,38
182	533280,86	508021,12
183	533280,47	508021,54
184	533269,91	508036,14
185	533261,68	508042,56
186	533248,48	508044,79
187	533225,45	508029,51
188	533211,26	508056,56
189	533250,14	508094,51
190	533243,41	508107,05
191	533238,01	508117,55
192	533235,32	508127,11
193	533224,07	508165,93
194	533220,72	508184,65
195	533128,81	508157,85
196	533155,88	508051,40
197	533175,09	507972,10
198	533122,82	507959,77
199	533107,80	507956,22
200	533110,16	507944,48
201	533150,18	507853,66
202	533168,43	507778,77
203	533173,88	507756,40
204	533179,97	507642,31
205	533185,68	507523,08
206	533191,35	507381,31
207	533199,12	507335,89
208	533208,55	507260,90
209	533208,49	507191,56
210	533212,52	507134,30
211	533211,11	507109,24
212	533209,82	507106,27
213	533234,51	507102,09
214	533261,94	507103,44
215	533319,44	507106,33
216	533338,49	507106,85
217	533370,40	507091,90
218	533423,88	507061,75
219	533469,44	507022,70
220	533473,81	507026,26
221	533475,91	507027,96
222	533480,92	507032,02
223	533488,58	507017,23
224	533478,76	506992,23

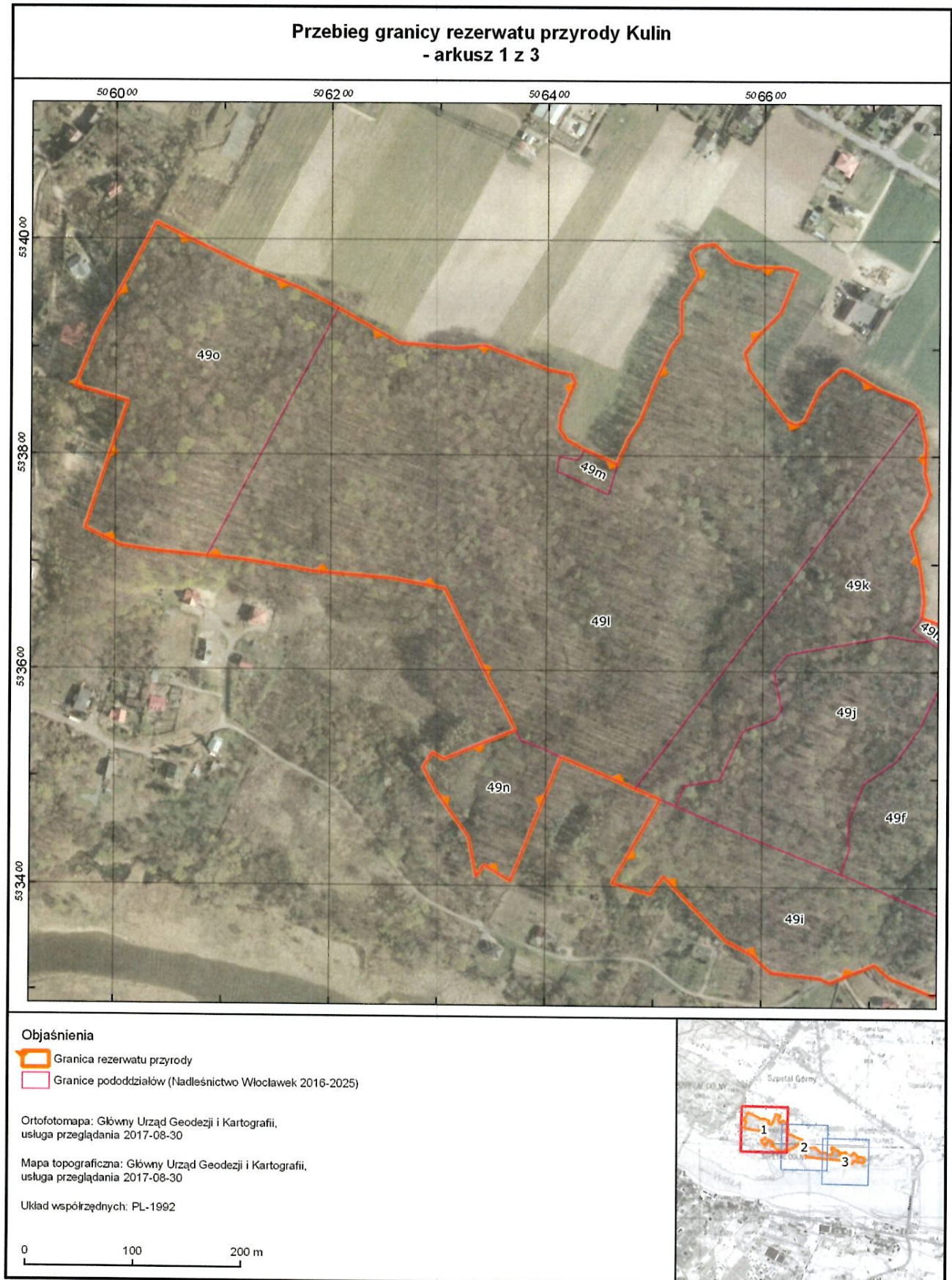

REGIONALNY DYREKTOR
OCHRONY ŚRODOWISKA
W BYDGOSZCZY
Mafia Dombrowicz

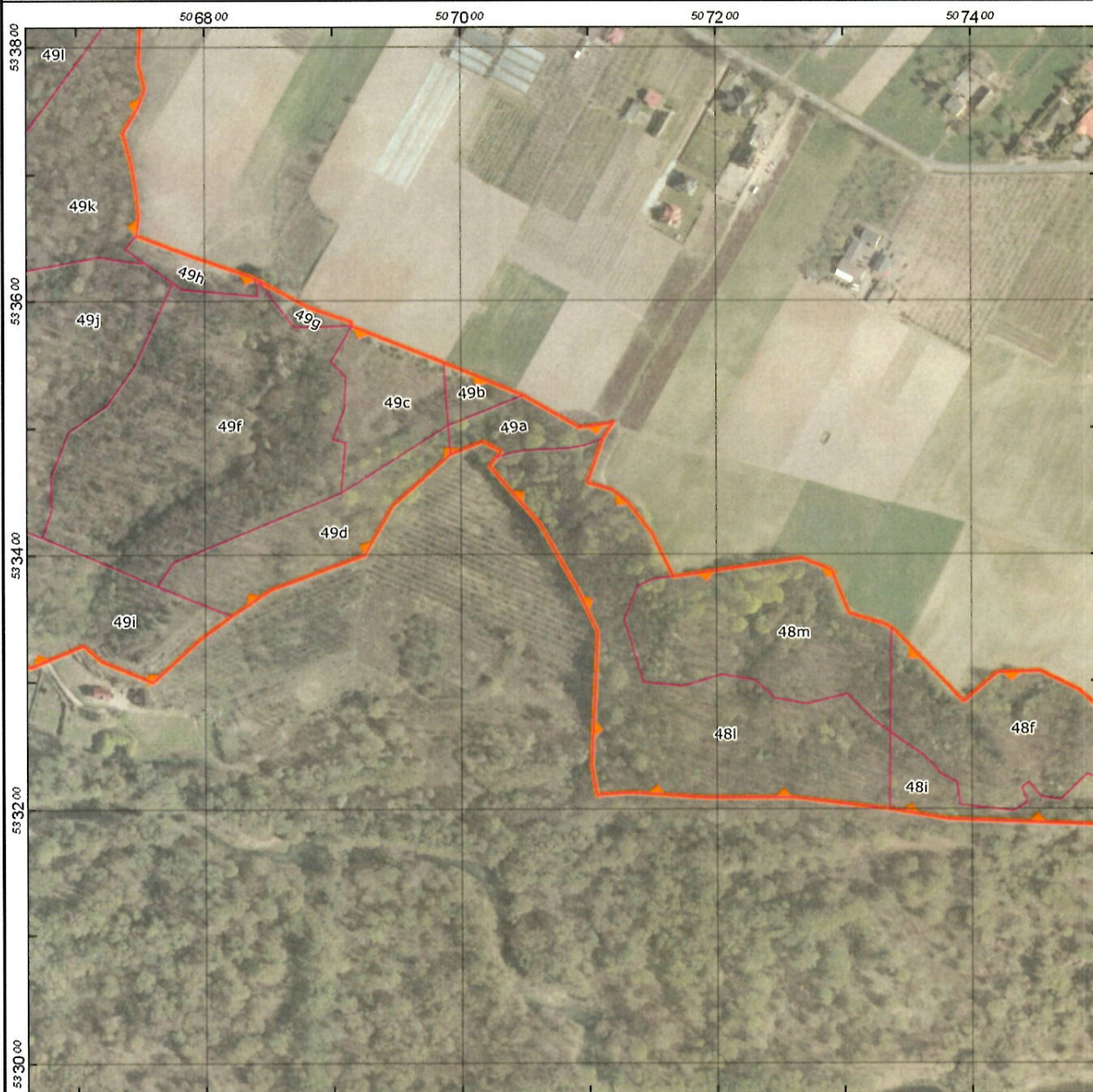

Przebieg granicy rezerwatu przyrody Kulin - arkusz 2 z 3



Objaśnienia

-  Granica rezerwatu przyrody
-  Granice pododdziałów (Nadleśnictwo Włocławek 2016-2025)

Ortofotomapa: Główny Urząd Geodezji i Kartografii,
usługa przeglądania 2017-08-30

Mapa topograficzna: Główny Urząd Geodezji i Kartografii,
usługa przeglądania 2017-08-30

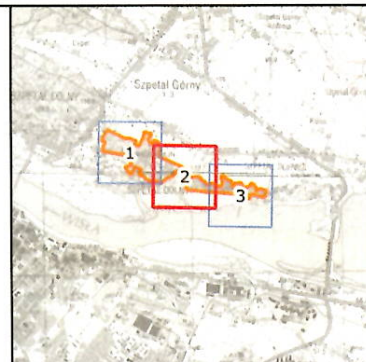
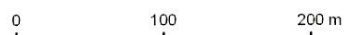

Układ współrzędnych: PL-1992



Przebieg granicy rezerwatu przyrody Kulin
- arkusz 3 z 3



Objaśnienia

-  Granica rezerwatu przyrody
-  Granice poddziałów (Nadlesnictwo Włocławek 2016-2025)

Ortofotomapa: Główny Urząd Geodezji i Kartografii,
usługa przeglądania 2017-08-30

Mapa topograficzna: Główny Urząd Geodezji i Kartografii,
usługa przeglądania 2017-08-30

Układ współrzędnych: PL-1992

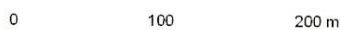

REGIONALNY DYREKTOR
OCHRONY ŚRODOWISKA
W BYDGOSZCZY

Maria Dombrowicz

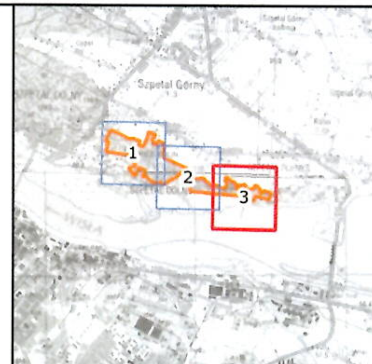

Uzasadnienie

Na podstawie art. 13 ust. 3 ustawy z dnia 16 kwietnia 2004 r. o ochronie przyrody (Dz. U. z 2016 r. poz. 2134, z późn. zm.) uznanie za rezerwat przyrody następuje w drodze aktu prawa miejscowego w formie zarządzenia regionalnego dyrektora ochrony środowiska, które określa jego nazwę, położenie lub przebieg granicy i otulinę, jeżeli została wyznaczona, cele ochrony oraz rodzaj, typ i podtyp rezerwatu przyrody, a także sprawującego nadzór nad rezerwatem.

Z wejściem w życie niniejszego zarządzenia Regionalnego Dyrektora Ochrony Środowiska w Bydgoszczy traci moc rozporządzenie nr 277/01 Wojewody Kujawsko-Pomorskiego z dnia 2 października 2001 r. w sprawie uznania za rezerwat przyrody (Dz. Urz. Woj. Kuj.-Pom. Nr 80, poz. 1575) oraz rozporządzenie nr 8/03 Wojewody Kujawsko-Pomorskiego z dnia 20 marca 2003 r. zmieniające rozporządzenia Wojewody Kujawsko-Pomorskiego w sprawie uznania za rezerwaty przyrody (Dz. Urz. Woj. Kuj.-Pom. Nr 35, poz. 608). Zarządzenie to obejmuje aktualizację danych dotyczących rezerwatu oraz dostosowanie do obowiązujących przepisów prawnych, w tym określenie rodzaju, typu i podtypu rezerwatu zgodnie z rozporządzeniem Ministra Środowiska z dnia 30 marca 2005 r. w sprawie rodzajów, typów i podtypów rezerwatów przyrody (Dz. U. Nr 60, poz. 533). Zmiana określonej w rozporządzeniu Wojewody Kujawsko-Pomorskiego z dnia 20 marca 2003 r., powierzchni rezerwatu z 51,16 ha na 50,88 ha wynika z wyliczenia na podstawie danych przestrzennych i nie jest związana z korektą zmiany granic rezerwatu. Cel ochrony rezerwatu, którym jest zachowanie wielogatunkowych drzewostanów o cechach zbliżonych do naturalnych, nie ulega zmianie.

Na podstawie art. 59 ust. 2 ustawy z dnia 23 stycznia 2009 r. o wojewodzie i administracji rządowej w województwie (Dz. U. z 2015 r. poz. 525, z późn. zm.) projekt zarządzenia został uzgodniony przez Wojewodę Kujawsko-Pomorskiego pismem znak: WIR.IX.700.39.2017, z dnia 1 grudnia 2017 r.

REGIONALNY DYREKTOR
OCHRONY ŚRODOWISKA
W BYDGOSZCZY
Marja Dombrowicz