

**ZARZĄDZENIE
REGIONALNEGO DYREKTORA OCHRONY ŚRODOWISKA W BYDGOSZCZY**

z dnia 17 października 2016 r.

w sprawie rezerwatu przyrody „Osiny”

Na podstawie art. 13 ust. 3 ustawy z dnia 16 kwietnia 2004 r. o ochronie przyrody (Dz. U. z 2015 r. poz. 1651, 1936 i 2171 oraz z 2016 r. poz. 422) zarządza się, co następuje:

§ 1. 1. Rezerwat przyrody „Osiny”, zwany dalej „rezerwatem”, stanowi obszar o powierzchni 21,63 ha, położony na terenie gminy Warlubie, w powiecie świeckim, w województwie kujawsko-pomorskim.

2. Położenie i przebieg granicy rezerwatu, w postaci współrzędnych punktów załamania granicy w układzie współrzędnych płaskich prostokątnych PL-1992, zawiera załącznik nr 1 do zarządzenia.

3. Przebieg granicy rezerwatu określa mapa stanowiąca załącznik nr 2 do zarządzenia.

§ 2. Celem ochrony rezerwatu jest zachowanie śródleśnego torfowiska wysokiego z charakterystycznym zespołem roślinności torfowiskowo-bagiennej.

§ 3. 1. Dla rezerwatu określa się rodzaj - Torfowiskowy (T).

2. Dla rezerwatu określa się typ i podtyp:

- 1) ze względu na dominujący przedmiot ochrony: typ - Fitocenotyczny (PFi), podtyp - zbiorowisk nieleśnych (zn);
- 2) ze względu na główny typ ekosystemu: typ - Torfowiskowy (bagienny) (ET), podtyp - torfowisk przejściowych (tp).

§ 4. Nadzór nad rezerwatem sprawuje Regionalny Dyrektor Ochrony Środowiska w Bydgoszczy.

§ 5. Zarządzenie wchodzi w życie po upływie 14 dni od dnia ogłoszenia¹⁾.

Z up. Regionalnego Dyrektora
Ochrony Środowiska w Bydgoszczy
Marek Machnikowski
Regionalny Konserwator Przyrody
w Bydgoszczy

¹⁾Niniejsze zarządzenie było poprzedzone zarządzeniem Ministra Leśnictwa i Przemysłu Drzewnego z dnia 26 stycznia 1962 r. w sprawie uznania za rezerwat przyrody (M. P. Nr 30, poz. 132), które utraciło moc obowiązującą z dniem wejścia w życie ustawy z dnia 16 kwietnia 2004 r. o ochronie przyrody (Dz. U. z 2015 r. poz. 1651, z późn. zm.).

Załączniki do zarządzenia
Regionalnego Dyrektora Ochrony Środowiska
w Bydgoszczy
z dnia 17 października 2016 r.

Załącznik nr 1

Położenie i przebieg granicy rezerwatu, w postaci współrzędnych punktów załamania granicy w układzie współrzędnych płaskich prostokątnych PL-1992

| nr | x | y |
|----|-----------|-----------|
| 1 | 641232,23 | 474408,62 |
| 2 | 641226,27 | 474406,10 |
| 3 | 641227,74 | 474420,07 |
| 4 | 641229,34 | 474435,15 |
| 5 | 641253,19 | 474660,58 |
| 6 | 641200,06 | 474612,21 |
| 7 | 641157,17 | 474612,56 |
| 8 | 640995,91 | 474613,88 |
| 9 | 640935,66 | 474638,84 |
| 10 | 640912,74 | 474648,34 |
| 11 | 640911,75 | 474648,15 |
| 12 | 640888,34 | 474643,56 |
| 13 | 640879,32 | 474645,03 |
| 14 | 640860,54 | 474648,09 |
| 15 | 640769,86 | 474673,02 |
| 16 | 640750,24 | 474692,11 |
| 17 | 640760,84 | 474730,29 |
| 18 | 640809,10 | 474759,98 |
| 19 | 640857,36 | 474820,44 |
| 20 | 640867,77 | 474865,90 |
| 21 | 640842,51 | 474869,75 |
| 22 | 640741,22 | 474828,39 |
| 23 | 640677,06 | 474788,09 |
| 24 | 640644,18 | 474805,59 |
| 25 | 640621,38 | 474842,18 |
| 26 | 640606,53 | 474872,41 |
| 27 | 640614,48 | 474908,47 |
| 28 | 640647,69 | 474955,85 |
| 29 | 640652,32 | 474971,67 |
| 30 | 640656,46 | 474989,02 |
| 31 | 640664,36 | 475000,69 |
| 32 | 640693,41 | 475043,64 |
| 33 | 640700,41 | 475057,69 |

| | | |
|----|-----------|-----------|
| 34 | 640702,82 | 475065,09 |
| 35 | 640706,08 | 475075,09 |
| 36 | 640708,35 | 475109,98 |
| 37 | 640705,69 | 475123,76 |
| 38 | 640696,83 | 475141,64 |
| 39 | 640685,80 | 475150,57 |
| 40 | 640667,17 | 475151,40 |
| 41 | 640644,89 | 475136,15 |
| 42 | 640628,81 | 475057,19 |
| 43 | 640621,47 | 474996,74 |
| 44 | 640616,78 | 474985,26 |
| 45 | 640609,71 | 474975,81 |
| 46 | 640593,69 | 474963,87 |
| 47 | 640540,16 | 474932,55 |
| 48 | 640493,90 | 474900,62 |
| 49 | 640482,08 | 474876,51 |
| 50 | 640479,36 | 474860,78 |
| 51 | 640474,10 | 474830,35 |
| 52 | 640476,87 | 474812,94 |
| 53 | 640485,98 | 474755,58 |
| 54 | 640489,17 | 474735,49 |
| 55 | 640520,77 | 474668,62 |
| 56 | 640524,10 | 474666,95 |
| 57 | 640553,41 | 474645,61 |
| 58 | 640561,33 | 474632,22 |
| 59 | 640582,02 | 474613,40 |
| 60 | 640604,46 | 474612,27 |
| 61 | 640664,06 | 474624,77 |
| 62 | 640690,61 | 474630,55 |
| 63 | 640702,41 | 474631,02 |
| 64 | 640711,49 | 474631,39 |
| 65 | 640735,75 | 474628,55 |
| 66 | 640751,93 | 474626,48 |
| 67 | 640750,54 | 474604,01 |
| 68 | 640766,67 | 474558,87 |
| 69 | 640774,85 | 474518,55 |
| 70 | 640788,01 | 474480,63 |
| 71 | 640807,19 | 474461,02 |
| 72 | 640831,97 | 474448,86 |
| 73 | 640838,53 | 474444,39 |
| 74 | 640875,62 | 474419,10 |
| 75 | 640929,56 | 474399,96 |
| 76 | 640967,69 | 474369,79 |
| 77 | 640986,14 | 474349,39 |
| 78 | 641001,35 | 474345,79 |
| 79 | 641012,40 | 474346,86 |
| 80 | 641069,45 | 474351,73 |
| 81 | 641115,56 | 474360,08 |

| | | |
|----|-----------|-----------|
| 82 | 641138,93 | 474353,17 |
| 83 | 641205,27 | 474356,56 |
| 84 | 641216,26 | 474357,68 |
| 85 | 641332,47 | 474369,58 |
| 86 | 641336,68 | 474370,01 |
| 87 | 641373,78 | 474367,74 |
| 88 | 641482,24 | 474409,44 |
| 89 | 641406,80 | 474455,67 |
| 90 | 641400,41 | 474456,29 |
| 91 | 641355,60 | 474460,63 |
| 92 | 641232,23 | 474408,62 |

Z up. Regionalnego Dyrektora
Ochrony Środowiska w Bydgoszczy

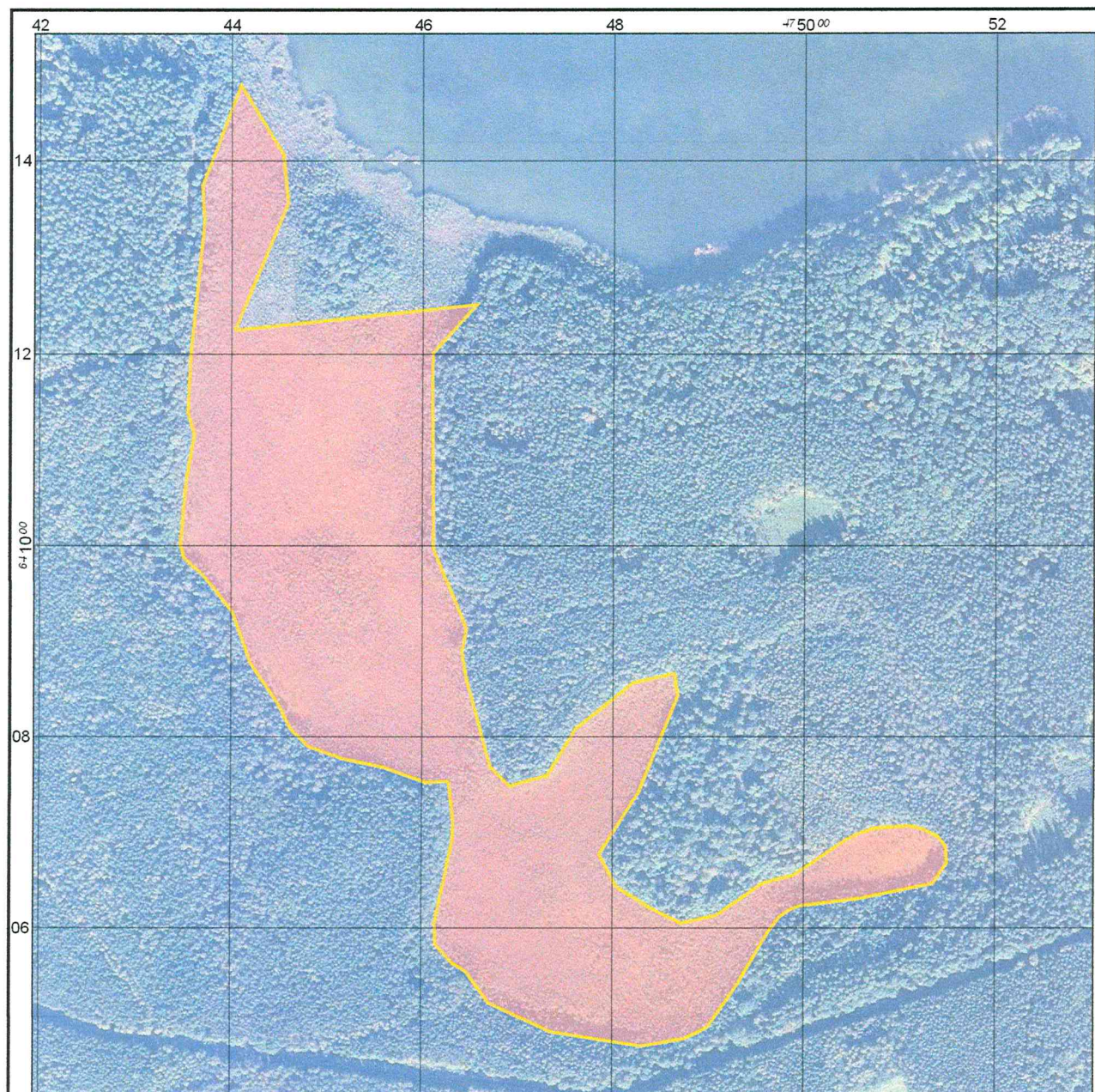

Marek Machnikowski
Regionalny Konserwator Przyrody
w Bydgoszczy

Przebieg granicy rezerwatu przyrody



Przebieg granicy rezerwatu przyrody
Osiny

Legenda

 Granica rezerwatu przyrody

Układ współrzędnych: PL-1992
Podkład: ortofotomapa GUGIK
Data sporządzenia: 2016-05-24

0 100 200 m

Z up. Regionalnego Dyrektora
Ochrony Środowiska w Bydgoszczy

Marek Macznikowski
Regionalny Konserwator Przyrody
w Bydgoszczy

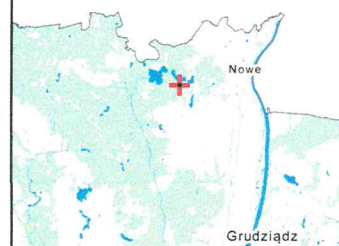

Uzasadnienie

Na podstawie art. 13 ust. 3 ustawy z dnia 16 kwietnia 2004 r. o ochronie przyrody (Dz. U. z 2015 r. poz. 1651, z późn. zm.) uznanie za rezerwat przyrody następuje w drodze aktu prawa miejscowego w formie zarządzenia regionalnego dyrektora ochrony środowiska, które określa jego nazwę, położenie lub przebieg granicy i otulinę, jeżeli została wyznaczona, cele ochrony oraz rodzaj, typ i podtyp rezerwatu przyrody, a także sprawującego nadzór nad rezerwatem.

Rezerwat przyrody „Osiny” utworzony został zarządzeniem Ministra Leśnictwa i Przemysłu Drzewnego z dnia 26 stycznia 1962 r. w sprawie uznania za rezerwat przyrody (M. P. Nr 30, poz. 132). Niniejsze zarządzenie Regionalnego Dyrektora Ochrony Środowiska w Bydgoszczy obejmuje aktualizację danych ewidencyjnych oraz dostosowanie danych dotyczących rezerwatu do obowiązujących przepisów prawnych, w tym określenie rodzaju, typu i podtypu rezerwatu zgodnie z rozporządzeniem Ministra Środowiska z dnia 30 marca 2005 r. w sprawie rodzajów, typów i podtypów rezerwatów przyrody (Dz. U. Nr 60, poz. 533). Zmiana określonej w zarządzeniu Ministra Leśnictwa i Przemysłu Drzewnego z dnia 26 stycznia 1962 r., powierzchni rezerwatu z 21,91 ha na 21,63 ha wynika z wyliczenia na podstawie danych przestrzennych i nie jest związana z korektą zmiany granic rezerwatu. Cel ochrony rezerwatu, którym jest zachowanie śródleśnego torfowiska wysokiego z charakterystycznym zespołem roślinności torfowiskowo-bagiennej, nie ulega zmianie.

Projekt zarządzenia został zaopiniowany bez uwag przez zarządców terenu rezerwatu Nadleśnictwo Osie pismem znak: ZG.7212.13.2016, z dnia 20.06.2016 r. i Kujawsko-Pomorski Zarząd Melioracji i Urządzeń Wodnych we Włocławku pismem znak: TEK.7035/892/2016, z dnia 14.06.2016 r. Na podstawie art. 59 ust. 2 ustawy z dnia 23 stycznia 2009 r. o wojewodzie i administracji rządowej w województwie (Dz. U. z 2015 r. poz. 525, z późn. zm.) projekt zarządzenia został uzgodniony przez Wojewodę Kujawsko-Pomorskiego pismem znak: WIR.IX.710.37/3.2016, z dnia 4.10.2016 r.

Z up. Regionalnego Dyrektora
Ochrony Środowiska w Bydgoszczy
Marek Machnikowski
Regionalny Konservator Przyrody
w Bydgoszczy

