

**ZARZĄDZENIE  
REGIONALNEGO DYREKTORA OCHRONY ŚRODOWISKA W BYDGOSZCZY**

z dnia 17 listopada 2015 r.

**w sprawie rezerwatu przyrody „Dębice”**

Na podstawie art. 13 ust. 3 ustawy z dnia 16 kwietnia 2004 r. o ochronie przyrody (Dz. U. z 2015 r. poz. 1651) zarządza się, co następuje:

§ 1. 1. Rezerwat przyrody „Dębice”, zwany dalej „rezerwatem”, stanowi obszar o powierzchni 41,92 ha, położony na terenie gminy Włocławek, w powiecie włocławskim, w województwie kujawsko-pomorskim.

2. Wykaz oddziałów leśnych wchodzących w skład rezerwatu określa załącznik nr 1 do zarządzenia.

3. Przebieg granicy rezerwatu określa mapa stanowiąca załącznik nr 2 do zarządzenia.

4. Opis granicy rezerwatu, w postaci współrzędnych geograficznych punktów załamania granicy w układzie współrzędnych płaskich prostokątnych PL-1992, zawiera załącznik nr 3 do zarządzenia.

§ 2. Celem ochrony rezerwatu jest zachowanie typowo wykształconej dąbrowy świetlistej oraz występujących w niej rzadkich i chronionych gatunków roślin.

§ 3. 1. Dla rezerwatu określa się rodzaj - Leśny (L).

2. Dla rezerwatu określa się typ i podtyp:

- 1) ze względu na dominujący przedmiot ochrony: typ - Fitocenotyczny (PFi), podtyp - zbiorowisk leśnych (zl);
- 2) ze względu na główny typ ekosystemu: typ - Leśny i borowy (EL), podtyp – lasów nizinnych (lni).

§ 4. Nadzór nad rezerwatem sprawuje Regionalny Dyrektor Ochrony Środowiska w Bydgoszczy.

§ 5. Zarządzenie wchodzi w życie po upływie 14 dni od dnia ogłoszenia.<sup>1</sup>

---

<sup>1</sup>Niniejsze zarządzenie było poprzedzone Rozporządzeniem Ministra Ochrony Środowiska, Zasobów Naturalnych i Leśnictwa z dnia 21 grudnia 1998 r. w sprawie uznania za rezerwat przyrody (Dz. U. Nr 161, poz. 1085), które utraciło moc na podstawie art. 11 ustawy z dnia 7 grudnia 2000 r. o zmianie ustawy o ochronie przyrody (Dz. U. z 2001 r. Nr 3, poz. 21).

REGIONALNY DYREKTOR  
OCHRONY ŚRODOWISKA W BYDGOSZCZY  
  
WŁODZIMIERZ CIEPIŁY

Załączniki do zarządzenia

Regionalnego Dyrektora Ochrony Środowiska

w Bydgoszczy

z dnia 17 listopada 2015 r.

**Załącznik nr 1**

**Wykaz oddziałów leśnych wchodzących w skład rezerwatu**

| <b>Nadleśnictwo</b>   | <b>Leśnictwo</b> | <b>Oddział,<br/>pododdział</b> | <b>Powierzchnia<br/>pododdziału [ha]</b> |
|---|------------------|--------------------------------|--|
| Włocławek, wg<br>Planu Urządzenia<br>Lasu na lata 2006-<br>2015 | Dębice           | 334a                           | 1,93                                     |
|   |                  | 334b                           | 0,68                                     |
|   |                  | 334c                           | 3,70                                     |
|   |                  | 334d                           | 3,40                                     |
|   |                  | 334f                           | 1,52                                     |
|   |                  | 334g                           | 0,98                                     |
|   |                  | 334h                           | 0,95                                     |
|   |                  | 334i                           | 1,15                                     |
|   |                  | 334j                           | 1,86                                     |
|   |                  | 334k                           | 3,04                                     |
|   |                  | 334l                           | 4,24                                     |
|   |                  | 334m                           | 12,58                                    |
|   |                  | 334n                           | 2,74                                     |
|   |                  | 334o                           | 1,12                                     |
|   |                  | 334p                           | 0,80                                     |
|   |                  | 334r                           | 0,78                                     |
|   |                  | 334~a                          | 0,18                                     |
|   |                  | 334~b                          | 0,05                                     |
| 334~c   | 0,22             |                                |  |
|   |                  | Razem                          | 41,92                                    |

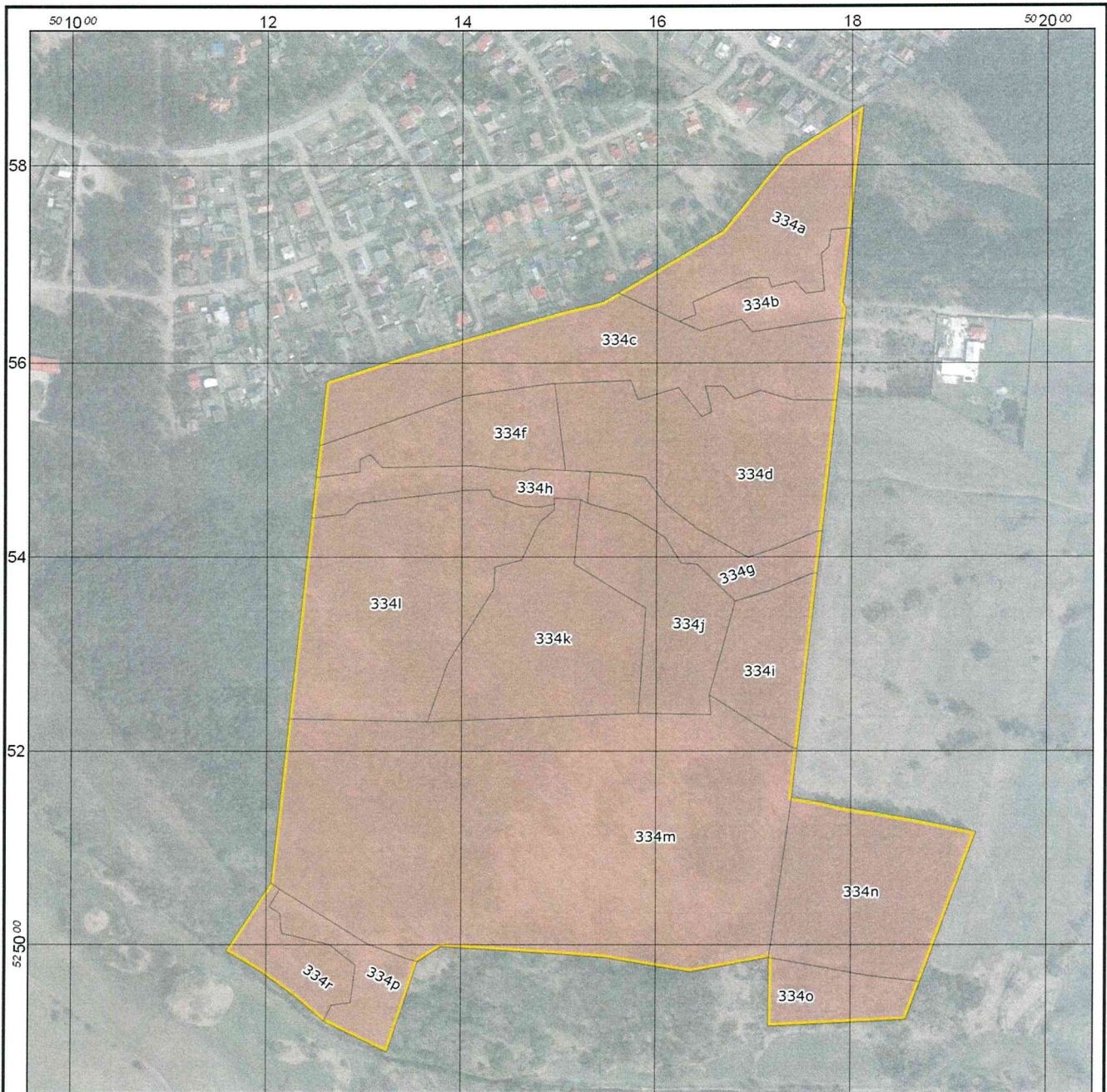

REGIONALNY DYREKTOR  
OCHRONY ŚRODOWISKA W BYDGOSZCZY  
WŁODZIMIERZ CIEPEL

Przebieg granicy rezerwatu przyrody



Przebieg granicy rezerwatu przyrody  
Dębice

Legenda

-  Granica rezerwatu przyrody
-  Leśna Mapa Numeryczna (N-ctwo Włocławek 2006-2015)

Układ współrzędnych: PL-1992  
Podkład: ortofotomapa GUGIK  
Data sporządzenia: 2015-10-07

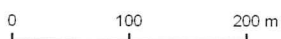

REGIONALNY DYREKTOR  
OCHRONY ŚRODOWISKA W BYDGOSZCZY  
*Włodzimierz Giepiły*

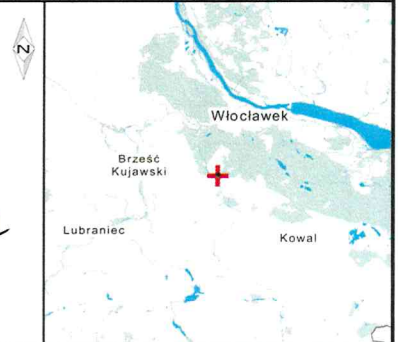

**Opis granicy rezerwatu, w postaci współrzędnych geograficznych punktów załamania granicy w układzie współrzędnych płaskich prostokątnych PL-1992**

| nr | x         | y         |
|----|-----------|-----------|
| 1  | 524993,55 | 501158,77 |
| 2  | 525063,62 | 501204,99 |
| 3  | 525581,37 | 501260,89 |
| 4  | 525607,68 | 501343,36 |
| 5  | 525632,50 | 501431,80 |
| 6  | 525653,43 | 501506,44 |
| 7  | 525662,21 | 501543,80 |
| 8  | 525733,59 | 501667,22 |
| 9  | 525810,74 | 501731,84 |
| 10 | 525845,90 | 501787,23 |
| 11 | 525861,50 | 501811,80 |
| 12 | 525822,55 | 501807,66 |
| 13 | 525662,16 | 501790,61 |
| 14 | 525655,84 | 501794,16 |
| 15 | 525561,62 | 501784,51 |
| 16 | 525484,43 | 501776,38 |
| 17 | 525151,94 | 501739,39 |
| 18 | 525149,19 | 501756,57 |
| 19 | 525146,58 | 501771,32 |
| 20 | 525142,76 | 501786,28 |
| 21 | 525138,40 | 501810,30 |
| 22 | 525136,44 | 501826,30 |
| 23 | 525134,22 | 501837,90 |
| 24 | 525131,27 | 501854,04 |
| 25 | 525128,79 | 501869,08 |
| 26 | 525125,98 | 501883,05 |
| 27 | 525123,32 | 501895,94 |
| 28 | 525120,08 | 501910,54 |
| 29 | 525116,59 | 501928,24 |
| 30 | 524922,42 | 501856,75 |
| 31 | 524915,63 | 501715,65 |
| 32 | 524986,66 | 501716,28 |
| 33 | 524985,92 | 501711,15 |
| 34 | 524979,21 | 501675,59 |
| 35 | 524971,94 | 501635,23 |
| 36 | 524975,16 | 501616,70 |
| 37 | 524978,85 | 501593,19 |

|    |           |           |
|----|-----------|-----------|
| 38 | 524986,83 | 501546,94 |
| 39 | 524990,43 | 501500,14 |
| 40 | 524991,49 | 501482,52 |
| 41 | 524992,61 | 501465,11 |
| 42 | 524993,96 | 501445,61 |
| 43 | 524994,82 | 501431,48 |
| 44 | 524996,05 | 501410,77 |
| 45 | 524996,76 | 501398,54 |
| 46 | 524998,03 | 501379,78 |
| 47 | 524982,74 | 501355,61 |
| 48 | 524925,44 | 501336,84 |
| 49 | 524921,39 | 501335,36 |
| 50 | 524888,41 | 501324,54 |
| 51 | 524920,36 | 501259,46 |
| 52 | 524946,48 | 501229,45 |
| 53 | 524972,79 | 501193,68 |
| 54 | 524993,55 | 501158,77 |

REGIONALNY DYREKTOR  
OCHRONY ŚRODOWISKA W BYDGOSZCZY

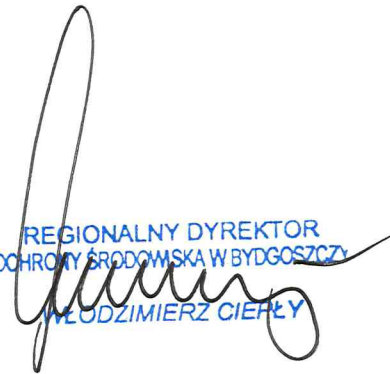
  
WŁODZIMIERZ CIERŁY

## UZASADNIENIE

Na podstawie art. 13 ust. 3 ustawy z dnia 16 kwietnia 2004 r. o ochronie przyrody (Dz. U. z 2015 r. poz. 1651) uznanie za rezerwat przyrody następuje w drodze aktu prawa miejscowego w formie zarządzenia regionalnego dyrektora ochrony środowiska, które określa jego nazwę, położenie lub przebieg granicy i otulinę, jeżeli została wyznaczona, cele ochrony oraz rodzaj, typ i podtyp rezerwatu przyrody, a także sprawującego nadzór nad rezerwatem.

Rezerwat przyrody „Dębice” utworzony został rozporządzeniem Ministra Ochrony Środowiska, Zasobów Naturalnych i Leśnictwa z dnia 21 grudnia 1998 r. w sprawie uznania za rezerwat przyrody (Dz. U. Nr 161, poz. 1085). Niniejsze zarządzenie Regionalnego Dyrektora Ochrony Środowiska w Bydgoszczy obejmuje aktualizację danych ewidencyjnych oraz dostosowanie danych dotyczących rezerwatu do obowiązujących przepisów prawnych, w tym określenie rodzaju, typu i podtypu rezerwatu zgodnie z rozporządzeniem Ministra Środowiska z dnia 30 marca 2005 r. w sprawie rodzajów, typów i podtypów rezerwatów przyrody (Dz. U. Nr 60, poz. 533). Powierzchnia rezerwatu 41,92 ha oraz cel ochrony rezerwatu nie ulegają zmianie. Celem ochrony rezerwatu jest zachowanie typowo wykształconej dąbrowy świetlistej oraz występujących w niej rzadkich i chronionych gatunków roślin.

Nadleśnictwo Włocławek zarządca terenu rezerwatu, w piśmie z dnia 31.07.2015 r., znak ZG.7212.1.12.2015.ZG.4, nie wniosło uwag do projektu niniejszego zarządzenia. Na podstawie art. 59 ust. 2 ustawy z dnia 23 stycznia 2009 r. o wojewodzie i administracji rządowej w województwie (Dz. U. z 2015 r. poz. 525) projekt zarządzenia został uzgodniony przez Wojewodę Kujawsko-Pomorskiego pismem znak: WSRRW.II.710.39.2015, z dnia 5.11.2015 r.

REGIONALNY DYREKTOR  
OCHRONY ŚRODOWISKA W BYDGOSZCZY  
WŁODZIMIERZ CIEPŁY