

**ZARZĄDZENIE
REGIONALNEGO DYREKTORA OCHRONY ŚRODOWISKA W BYDGOSZCZY**

z dnia 14 kwietnia 2014 r.

w sprawie rezerwatu przyrody „Nadgoplański Park Tysiąclecia”

Na podstawie art. 13 ust. 3 ustawy z dnia 16 kwietnia 2004 r. o ochronie przyrody (Dz. U. z 2013 r. poz. 627, 628 i 842) zarządza się, co następuje:

§ 1. 1. Rezerwat przyrody „Nadgoplański Park Tysiąclecia”, zwany dalej „rezerwatem”, stanowi obszar o powierzchni 1988,61 ha, położony na terenie gminy Kruszwica (1287,10 ha), w powiecie inowrocławskim i gminy Jeziora Wielkie (701,51 ha), w powiecie mogileńskim, województwie kujawsko-pomorskim.

2. Przebieg granicy rezerwatu określa mapa stanowiąca załącznik nr 1 do zarządzenia.

3. Opis granic rezerwatu, w postaci współrzędnych geograficznych punktów ich załamania, zawiera załącznik nr 2 do zarządzenia.

§ 2. Celem ochrony rezerwatu jest zachowanie fragmentu ekosystemu wodno-błotnego, łąkowego i leśnego wraz z całą różnorodnością flory i fauny, a w szczególności awifauny występującej na tym obszarze.

§ 3. 1. Dla rezerwatu określa się rodzaj - Faunistyczny (Fn).

2. Dla rezerwatu określa się typ i podtyp:

- 1) ze względu na dominujący przedmiot ochrony: typ - Faunistyczny (PFn), podtyp - ptaków (pt),
- 2) ze względu na główny typ ekosystemu: typ - Różnych ekosystemów (EE), podtyp - mozaiki różnych ekosystemów (me).

§ 4. Nadzór nad rezerwatem sprawuje Regionalny Dyrektor Ochrony Środowiska w Bydgoszczy.

§ 5. Traci moc zarządzenie nr 5/2009 Regionalnego Dyrektora Ochrony Środowiska w Bydgoszczy z dnia 1 kwietnia 2009 r. w sprawie rezerwatu przyrody „Nadgoplański Park Tysiąclecia” (Dz. Urz. Woj. Kuj. - Pom. Nr 35, poz. 773).

§ 6. Zarządzenie wchodzi w życie po upływie 14 dni od dnia ogłoszenia w Dzienniku Urzędowym.

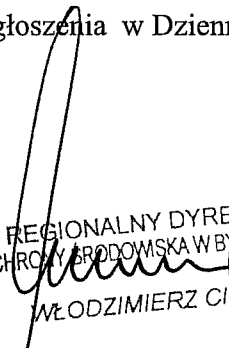
REGIONALNY DYREKTOR
OCHRONY ŚRODOWISKA W BYDGOSZCZY

WŁODZIMIERZ CIEPLÝ

Załączniki do zarządzenia
Regionalnego Dyrektora Ochrony Środowiska
w Bydgoszczy
z dnia 14 kwietnia 2014 r.

Załącznik nr 1

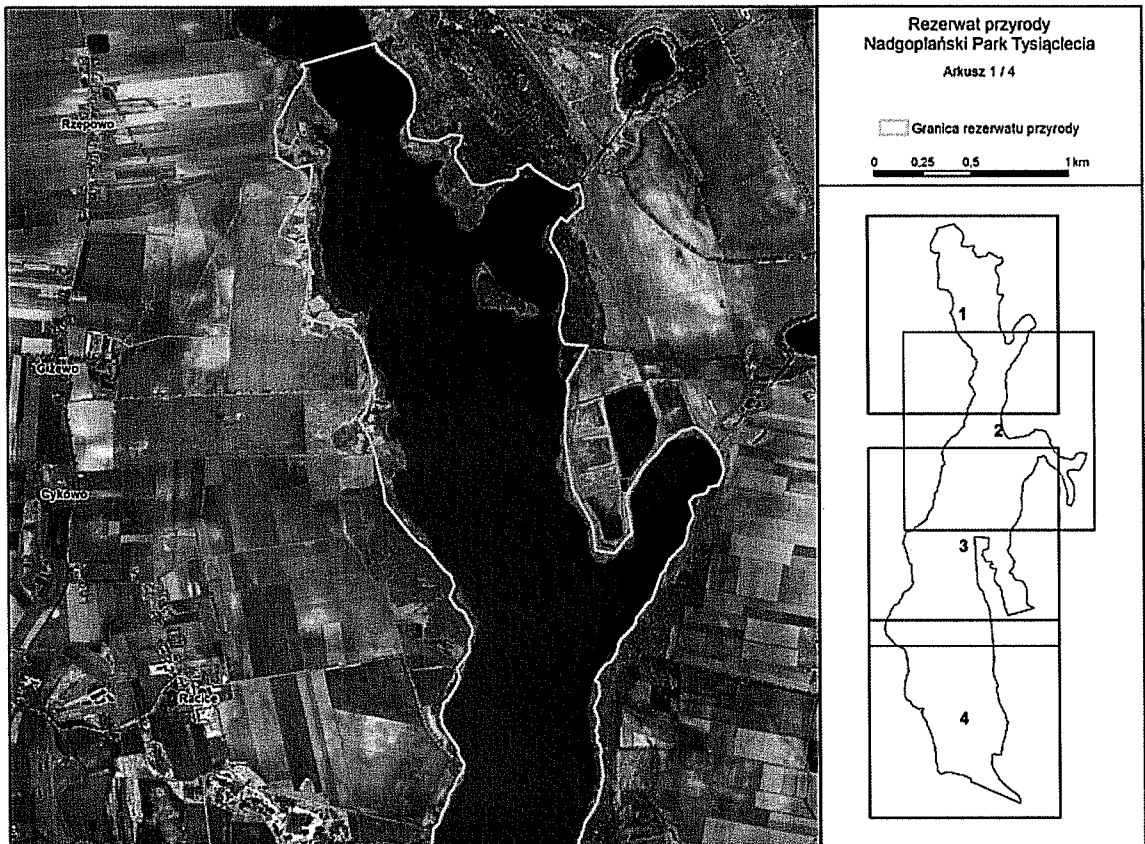
Przebieg granicy rezerwatu przyrody





Rezerwat przyrody
Nadgoplański Park Tysiąclecia
Arkusz 2 / 4

Granica rezerwatu przyrody

0 0.25 0.5 1 km

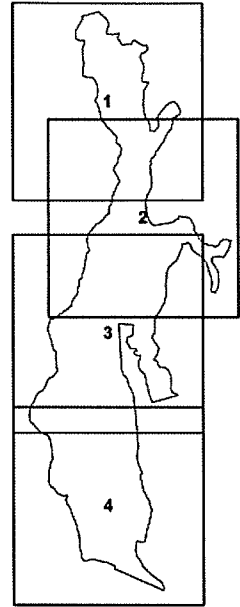

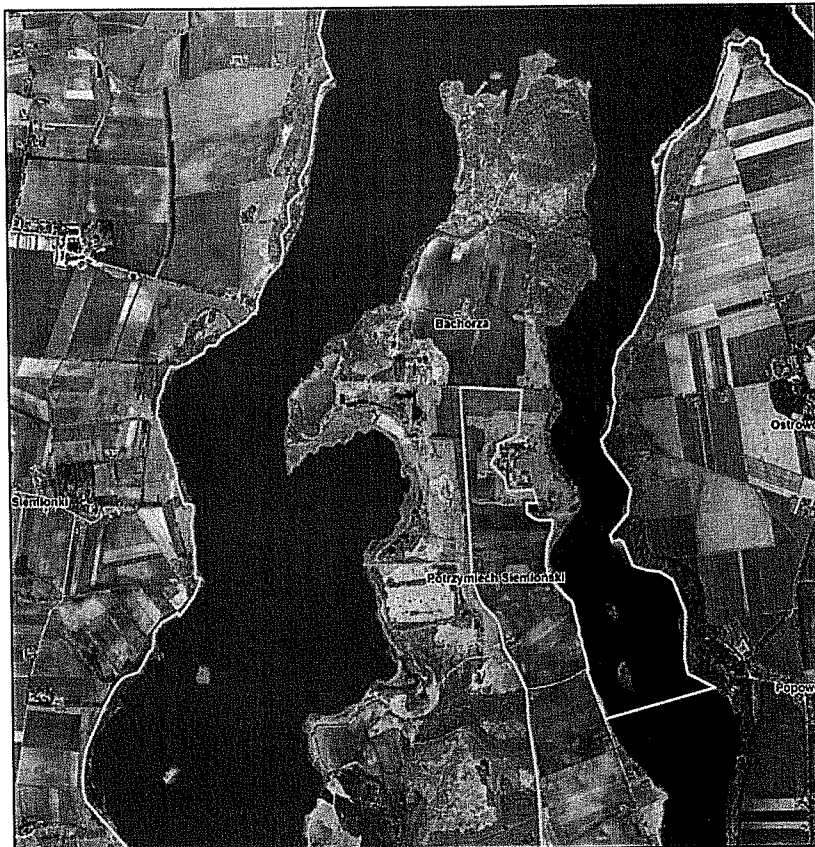

Rezerwat przyrody
Nadgoplański Park Tysiąclecia
Arkusz 3 / 4

Granica rezerwatu przyrody
0 0,25 0,5 1 km

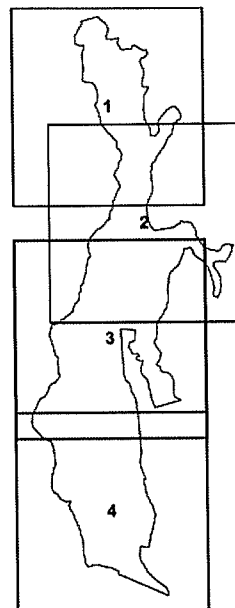

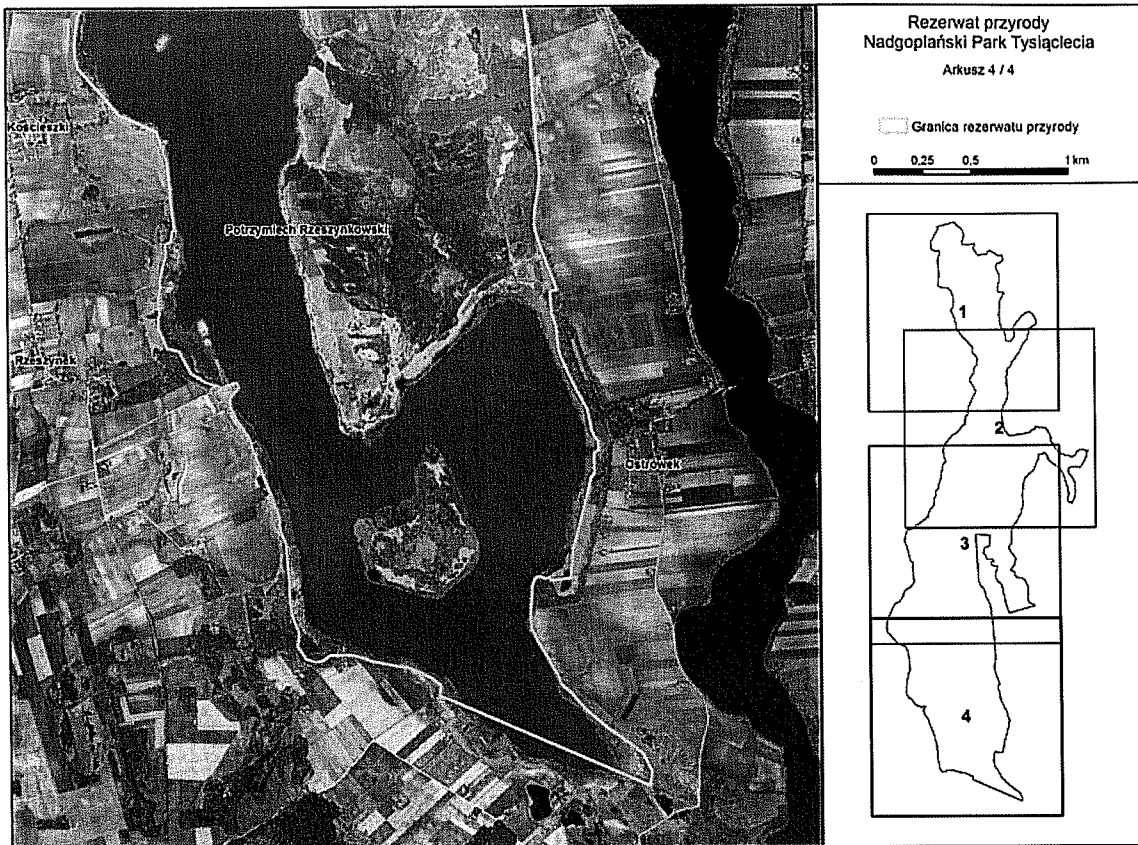

REGIONALNY DYREKTOR
 OCHRONY ŚRODOWISKA W BYDGOSZCZY
[Signature]
 WŁODZIMIERZ CIEPŁY

146	456886,68	528200,53
147	456864,90	528166,36
148	456855,30	528155,74
149	456851,65	528143,42
150	456846,87	528133,49
151	456842,26	528111,02
152	456836,50	528099,11
153	456832,65	528078,93
154	456822,70	528062,96
155	456818,97	528053,62
156	456817,10	528045,84
157	456820,38	528030,99
158	456810,34	528010,76
159	456809,83	527993,75
160	456814,58	527968,81
161	456811,00	527930,29
162	456815,88	527892,85
163	456819,51	527861,40
164	456819,00	527833,40
165	456820,12	527821,96
166	456824,50	527804,16
167	456824,71	527789,15
168	456824,50	527780,89
169	456828,84	527770,51
170	456832,00	527756,25
171	456830,75	527751,24
172	456832,85	527735,36
173	456834,95	527733,31
174	456839,34	527709,41
175	456842,02	527682,68
176	456847,91	527667,57
177	456852,32	527649,82
178	456850,24	527643,15
179	456853,11	527629,88
180	456858,95	527618,53
181	456865,21	527594,91
182	456872,61	527583,02

183	456881,78	527573,66
184	456887,43	527565,43
185	456896,38	527557,35
186	456907,01	527538,70
187	456910,18	527526,77
188	456926,40	527510,72
189	456938,10	527494,49
190	456957,81	527478,87
191	456966,57	527467,28
192	456979,03	527462,19
193	456988,47	527461,38
194	457038,05	527470,81
195	457120,12	527486,41
196	457199,04	527498,37
197	457260,93	527511,04
198	457293,20	527516,57
199	457382,76	527533,66
200	457395,07	527536,07
201	457403,46	527547,13
202	457430,41	527553,04
203	457444,70	527568,82
204	457479,71	527595,73
205	457528,30	527609,88
206	457523,42	527626,36
207	457527,51	527652,42
208	457554,59	527667,83
209	457563,11	527665,00
210	457566,69	527663,81
211	457574,74	527661,15
212	457589,45	527652,43
213	457691,20	527652,99
214	457708,67	527646,76
215	457717,58	527643,23
216	457732,77	527639,77
217	457781,62	527611,82
218	457835,18	527523,83
219	457882,56	527437,50

220	457869,16	527375,00
221	457875,68	527355,58
222	457950,51	527251,64
223	457949,47	527215,09
224	458037,87	527109,91
225	458101,04	527070,38
226	458193,49	527031,49
227	458264,44	527024,76
228	458342,42	526998,60
229	458341,30	527008,64
230	458359,93	527010,05
231	458392,17	527023,47
232	458406,38	527034,15
233	458427,74	527080,38
234	458438,52	527101,70
235	458465,83	527130,27
236	458500,00	527145,99
237	458607,20	527154,43
238	458633,43	527124,29
239	458640,97	527115,32
240	458680,65	527146,55
241	458667,67	527082,23
242	458637,46	526976,67
243	458615,42	526932,86
244	458592,22	526882,21
245	458546,34	526813,93
246	458509,86	526759,14
247	458476,29	526770,83
248	458457,04	526783,46
249	458432,95	526780,36
250	458427,02	526779,17
251	458379,57	526787,65
252	458299,92	526770,12
253	458264,84	526762,39
254	458260,90	526752,72
255	458258,59	526747,98
256	458254,89	526699,81

257	458256,48	526670,15
258	458258,59	526655,95
259	458269,40	526637,50
260	458291,45	526607,36
261	458346,62	526531,01
262	458368,83	526490,30
263	458380,45	526459,48
264	458398,56	526372,65
265	458405,55	526299,76
266	458407,88	526257,82
267	458401,91	526190,21
268	458380,81	526097,85
269	458341,77	526012,99
270	458335,78	525996,70
271	458334,43	525989,95
272	458306,44	525995,50
273	458279,76	526001,83
274	458261,64	526011,26
275	458254,73	526014,82
276	458251,63	526016,42
277	458244,84	526038,85
278	458242,96	526074,05
279	458246,81	526120,44
280	458255,33	526210,21
281	458253,91	526253,53
282	458249,41	526275,22
283	458240,93	526317,99
284	458205,84	526421,99
285	458165,80	526540,65
286	458127,85	526653,10
287	458094,65	526697,54
288	458036,29	526758,22
289	458023,08	526781,75
290	458018,11	526789,26
291	457950,09	526835,88
292	457909,09	526856,06
293	457889,76	526876,96

2 / 6

294	457845,91	526909,71
295	457822,36	526943,52
296	457801,99	526961,88
297	457814,11	526989,67
298	457810,12	527002,94
299	457794,16	527002,11
300	457783,92	527018,74
301	457780,74	527033,68
302	457775,79	527054,67
303	457762,68	527070,82
304	457736,50	527088,44
305	457721,93	527092,56
306	457699,49	527077,97
307	457693,36	527070,21
308	457685,41	527062,73
309	457676,97	527057,09
310	457652,17	527060,83
311	457641,69	527059,41
312	457632,11	527066,08
313	457622,69	527066,21
314	457616,01	527055,59
315	457614,47	527039,39
316	457614,90	527032,33
317	457615,27	527021,60
318	457615,71	527015,57
319	457607,90	526993,11
320	457592,99	526944,77
321	457567,72	526902,87
322	457560,71	526879,95
323	457541,06	526820,80
324	457523,88	526787,56
325	457509,52	526748,84
326	457478,33	526701,99
327	457447,70	526666,84
328	457405,43	526636,05
329	457371,06	526601,79
330	457357,01	526584,41

331	457350,20	526575,72
332	457336,29	526569,22
333	457322,38	526561,04
334	457315,15	526552,77
335	457293,99	526505,78
336	457276,96	526454,96
337	457272,94	526435,77
338	457270,12	526414,05
339	457261,91	526365,21
340	457266,63	526313,25
341	457250,88	526282,41
342	457247,97	526234,84
343	457241,95	526193,49
344	457241,13	526103,96
345	457260,58	526027,95
346	457256,80	525935,94
347	457225,84	525846,40
348	457223,84	525822,57
349	457202,72	525747,96
350	457174,98	525709,01
351	457151,65	525656,19
352	457140,45	525632,92
353	457102,63	525561,47
354	457085,27	525546,64
355	457043,19	525499,52
356	457029,96	525480,88
357	457011,43	525412,08
358	457001,96	525393,38
359	457006,88	525325,53
360	457002,73	525298,39
361	457000,06	525256,18
362	457012,92	525217,90
363	457005,16	525201,42
364	456978,69	525077,10
365	456959,75	525051,85
366	456936,03	525020,22
367	456961,84	524947,93

368	457007,92	524889,81
369	457074,05	524791,32
370	457086,92	524762,55
371	457074,38	524708,49
372	457067,52	524639,02
373	456977,26	524528,26
374	456988,01	524495,67
375	457025,02	524507,84
376	457044,52	524490,18
377	457090,07	524373,40
378	457110,58	524364,57
379	457162,81	524347,34
380	457227,83	524337,89
381	457291,50	524296,04
382	457316,89	524234,95
383	457357,03	524131,82
384	457350,16	523891,09
385	457359,09	523840,84
386	457365,01	523809,41
387	457504,30	523737,43
388	456955,51	523584,19
389	456939,86	523578,38
390	456848,63	523827,93
391	456845,23	523836,31
392	456856,29	523834,56
393	456841,05	523911,33
394	456827,91	523947,70
395	456819,47	523995,20
396	456806,33	524017,36
397	456811,41	524042,29
398	456778,73	524186,95
399	456745,00	524213,77
400	456737,24	524223,21
401	456737,24	524223,21
402	456721,79	524241,99
403	456721,79	524242,00
404	456664,78	524309,07

405	456644,84	524376,49
406	456647,26	524442,42
407	456654,34	524501,83
408	456675,23	524550,25
409	456684,19	524605,93
410	456682,45	524612,20
411	456607,60	524611,11
412	456584,10	524621,23
413	456554,69	524641,30
414	456550,33	524647,06
415	456550,02	524700,90
416	456604,43	524709,07
417	456583,54	524767,48
418	456450,88	524762,94
419	456437,37	524826,09
420	456366,41	524906,02
421	456402,26	524970,26
422	456401,52	525005,37
423	456470,99	525030,77
424	456510,58	525056,92
425	456529,42	525284,50
426	456529,44	525284,50
427	456516,03	525285,28
428	456472,53	525287,12
429	456227,44	525302,12
430	456219,75	525300,94
431	456215,70	525300,32
432	456211,39	525299,65
433	456211,39	525299,65
434	456251,48	525455,19
435	456258,97	524393,25
436	456261,50	524329,10
437	456273,96	524275,32
438	456300,19	524199,25
43		

442	456395,93	524075,31
443	456407,08	524037,93
444	456423,46	523950,62
445	456423,46	523950,62
446	456423,46	523950,62
447	456456,13	523896,63
448	456473,80	523870,66
449	456536,92	523732,49
450	456546,14	523557,51
451	456555,92	523510,95
452	456569,55	523400,86
453	456590,64	523227,55
454	456596,72	523080,96
455	456600,72	522984,11
456	456611,23	522860,60
457	456624,05	522712,25
458	456632,69	522610,56
459	456625,46	522526,33
460	456609,07	522437,87
461	456603,59	522356,66
462	456605,21	522348,93
463	456610,88	522321,88
464	456622,87	522279,22
465	456634,52	522238,42
466	456662,71	522165,40
467	456697,28	522074,97
468	456718,85	522018,52
469	456707,61	522016,59
470	456682,65	522011,86
471	456688,15	521922,35
472	456689,75	521896,35
473	456711,77	521830,49
474	456720,69	521741,80
475	456728,17	521692,83
476	456743,44	521654,39
477	456780,02	521574,73
478	456814,81	521498,96

479	456870,06	521397,95
480	456887,69	521319,39
481	456888,94	521294,24
482	456904,39	521261,58
483	456924,11	521238,40
484	456926,31	521212,92
485	456927,61	521192,54
486	456904,76	521173,77
487	456904,26	521067,84
488	456885,84	521047,72
489	456875,20	520991,57
490	456854,97	520915,29
491	456853,97	520911,56
492	456823,24	520798,44
493	456793,07	520681,50
494	456778,79	520530,17
495	456753,60	520526,19
496	456722,05	520521,37
497	456675,95	520515,25
498	456671,58	520532,27
499	456646,53	520526,60
500	456617,59	520538,70
501	456599,70	520533,22
502	456590,34	520522,98
503	456580,96	520489,39
504	456575,45	520429,19
505	456572,10	520355,04
506	456570,74	520325,48
507	456574,11	520269,75
508	456608,97	520200,79
509	456647,52	520134,93
510	456660,28	520113,70
511	456676,80	520083,93
512	456708,22	520029,86
513	456725,96	519978,79
514	456732,47	519973,25
515	456772,63	519940,81

516	456809,20	519895,75
517	456847,91	519852,86
518	456961,85	519752,83
519	457032,16	519704,26
520	457086,07	519663,79
521	457114,52	519640,37
522	457140,44	519619,15
523	457143,43	519617,01
524	457172,10	519559,74
525	457187,70	519528,59
526	457179,66	519474,29
527	457177,11	519457,28
528	457176,61	519454,02
529	457107,53	519483,66
530	456160,31	519900,15
531	456103,69	519923,59
532	456100,62	519924,87
533	456101,86	519933,45
534	456108,17	519977,02
535	456052,37	520017,72
536	455992,67	520046,96
537	455932,96	520070,72
538	455877,28	520080,34
539	455811,93	520091,89
540	455780,25	520097,76
541	455756,45	520103,62
542	455730,90	520112,06
543	455710,45	520118,81
544	455687,29	520133,03
545	455654,01	520135,00
546	455597,33	520136,81
547	455541,62	520135,69
548	455503,18	520108,95
549	455485,35	520102,82
550	455456,38	520102,26
551	455416,82	520114,52
552	455370,71	520181,83

553	455379,08	520253,10
554	455365,15	520285,97
555	455350,40	520324,18
556	455335,19	520391,99
557	455334,17	520443,18
558	455332,57	520506,64
559	455324,06	520596,86
560	455316,82	520710,73
561	455302,47	520744,72
562	455283,61	520800,97
563	455280,57	520809,21
564	455283,89	520842,41
565	455256,65	520913,15
566	455253,47	520935,53
567	455218,65	521018,54
568	455158,23	521171,50
569	455129,65	521258,85
570	455096,94	521310,11
571	455064,68	521352,48
572	455037,12	521418,33
573	455030,18	521460,21
574	455042,68	521481,86
575	455055,13	521494,81
576	455076,33	521520,01
577	455067,82	521544,85
578	455054,99	521543,71
579	454990,82	521519,19
580	454903,36	521550,99
581	454832,52	521595,33
582	454771,73	521708,25
583	454762,01	521711,85
584	454709,56	521723,75
585	454665,76	521824,23
586	454664,99	521879,24
587	454672,56	521907,22
588	454665,57	521932,82
589	454666,29	521980,38

4 / 6

590	454670,59	522020,05
591	454678,52	522043,03
592	454673,62	522060,76
593	454691,69	522157,54
594	454707,46	522203,09
595	454702,72	522263,31
596	454731,68	522276,31
597	454741,65	522332,62
598	454750,76	522337,16
599	454731,28	522484,67
600	454730,24	522527,49
601	454724,52	522587,54
602	454720,31	522637,94
603	454717,39	522662,12
604	454715,99	522683,95
605	454708,50	522705,75
606	454700,72	522728,37
607	454693,27	522751,27
608	454686,09	522773,56
609	454678,44	522797,27
610	454670,98	522820,17
611	454664,15	522844,25
612	454631,98	522859,54
613	454566,91	522888,84
614	454472,02	522931,77
615	454465,53	522939,54
616	454338,62	523085,71
617	454260,20	523174,51
618	454247,96	523223,28
619	454243,92	523288,67
620	454248,78	523370,62
621	454260,85	523435,09
622	454295,99	523522,01
623	454299,57	523529,47
624	454334,69	523597,00
625	454354,80	523651,16
626	454358,99	523659,17

627	454359,87	523661,06
628	454363,38	523667,60
629	454391,44	523721,42
630	454419,89	523766,62
631	454456,12	523811,21
632	454460,71	523814,88
633	454539,36	523843,08
634	454564,45	523884,19
635	454591,55	523941,31
636	454608,96	523959,93
637	454612,60	523966,01
638	454616,65	523973,30
639	454622,98	524045,67
640	454660,73	524094,28
641	454697,75	524117,25
642	454744,95	524147,67
643	454753,61	524131,07
644	454791,40	524176,46
645	454831,65	524234,76
646	454848,47	524274,44
647	454864,71	524317,04
648	454867,20	524323,59
649	454841,61	524325,11
650	454840,16	524332,60
651	454835,71	524351,35
652	454839,48	524367,79
653	454832,98	524442,58
654	454838,37	524465,49
655	454834,79	524492,30
656	454827,78	524515,63
657	454825,91	524555,85
658	454822,19	524608,56
659	454825,15	524636,70
660	454831,86	524666,19
661	454830,75	524679,19
662	454832,02	524694,88
663	454822,41	524705,90

664	454785,94	524709,07
665	454745,98	524834,34
666	454745,12	524836,28
667	454747,99	524850,41
668	454744,10	524865,25
669	454736,86	524904,46
670	454722,60	524946,62
671	454721,02	524951,55
672	454699,40	524998,32
673	454693,97	525039,28
674	454671,28	525094,18
675	454667,08	525108,59
676	454659,82	525146,27
677	454648,03	525151,90
678	454658,97	525253,72
679	454683,57	525306,01
680	454688,00	525346,43
681	454725,97	525420,93
682	454736,22	525419,29
683	454755,69	525416,26
684	454787,25	525428,61
685	454811,76	525438,21
686	454829,16	525449,90
687	454852,34	525466,11
688	454888,41	525484,90
689	454898,87	525493,70
690	454908,41	525518,60
691	454926,22	525529,37
692	454959,04	525528,68
693	454996,46	525578,44
694	455055,66	525610,22
695	455080,28	525630,54
696	455116,39	525651,84
697	455135,83	525679,35
698	455182,54	525692,90
699	455163,52	525689,53
700	455163,01	525702,85

701	455173,71	525712,13
702	455177,18	525731,12
703	455175,20	525753,88
704	455217,57	525862,10
705	455297,10	525952,34
706	455304,74	525985,88
707	455309,99	526007,31
708	455310,62	526012,82
709	455300,74	526095,67
710	455345,59	526147,98
711	455337,64	526250,68
712	455362,34	526282,86
713	455412,01	526326,18
714	455396,20	526378,33
715	455447,80	526480,74
716	455474,06	526624,30
717	455483,97	526703,57
718	455494,59	526792,76
719	455520,46	526869,05
720	455570,61	526906,40
721	455557,34	526943,53
722	455528,26	527010,27
723	455531,69	527040,10
724	455530,30	527048,57
725	455507,37	527135,50
726	455521,40	527211,67
727	455539,77	527274,18
728	455562,70	527317,63
729	455579,65	527321,02
730	455584,26	527328,69
731	455614,99	527368,10
732	455678,29	527447,91
733	455744,47	527519,43
734	455764,99	527518,85
73		

738	455981,01	527709,91
739	456003,67	527732,53
740	455996,04	527770,07
741	456003,85	527875,89
742	456016,24	527899,56
743	456049,71	527918,73
744	456063,11	527993,08
745	456060,86	528032,85
746	456061,15	528036,84
747	456072,04	528109,57
748	456072,51	528115,02
749	456072,87	528119,12
750	456089,26	528135,35
751	456101,53	528145,84
752	456107,76	528168,53
753	456111,48	528175,60
754	456116,27	528193,40
755	456121,43	528206,49
756	456133,89	528227,03
757	456145,87	528261,30
758	456153,70	528285,34
759	456162,19	528308,99
760	456175,88	528326,70
761	456184,67	528341,62
762	456198,19	528378,36
763	456224,24	528411,82
764	456232,96	528450,77
765	456220,07	528473,34
766	456205,31	528499,17
767	456203,25	528534,37
768	456152,27	528603,72
769	456132,96	528640,32
770	456122,40	528653,19
771	456114,13	528702,99
772	456128,44	528754,66
773	456127,13	528765,03
774	456152,20	528791,93

775	456197,57	528862,73
776	456212,70	528902,12
777	456204,41	528935,65
778	456200,18	528951,20
779	456233,86	528992,74
780	456263,29	529035,76
781	456262,57	529099,84
782	456278,08	529127,21
783	456277,90	529157,08
784	456261,36	529188,77
785	456248,40	529220,01
786	456233,70	529243,13
787	456201,52	529257,26
788	456184,06	529281,77
789	456178,94	529289,43
790	456160,88	529316,44
791	456186,11	529377,32
792	456185,44	529381,07
793	456180,74	529394,41
794	456170,59	529426,48
795	456138,78	529455,40
796	456078,27	529524,21
797	456074,16	529532,12
798	456044,24	529569,55
799	455997,70	529601,53
800	455970,70	529630,91
801	455943,93	529664,93
802	455901,69	529721,15
803	455834,13	529806,71
804	455824,42	529875,96
805	455821,50	529895,13
806	455804,19	529964,84
807	455782,09	530053,80
808	455781,75	530054,91
809	455758,84	530127,56
810	455734,75	530178,29
811	455700,13	530232,41

812	455737,82	530282,69
813	455756,99	530346,63
814	455762,83	530386,78
815	455772,55	530413,47
816	455761,92	530496,53
817	455747,60	530544,81
818	455719,41	530639,83
819	455716,82	530648,54
820	455676,90	530691,06
821	455657,92	530717,25
822	455665,15	530740,07
823	455620,51	530733,02
824	455463,14	530754,62
825	455425,13	530777,78
826	455423,77	530810,29
827	455433,85	530826,57
828	455436,14	530913,06
829	455454,95	531005,88
830	455450,75	531045,36
831	455448,74	531111,09
832	455434,43	531158,38
833	455429,33	531237,66
834	455429,63	531312,49
835	455417,91	531362,29
836	455443,28	531401,37
837	455444,76	531408,30
838	455458,50	531472,70
839	455465,70	531518,23
840	455463,67	531555,49
841	455376,73	531534,95
842	455285,80	531590,23
843	455283,74	531621,36
844	455283,66	531622,64
845	455275,49	531695,87
846	455275,15	531714,78
847	455274,66	531740,80
848	455281,48	531759,17

849	455289,73	531781,37
850	455307,18	531809,54
851	455327,32	531842,10
852	455344,57	531878,21
853	455352,77	531894,95
854	455353,35	531896,13
855	455377,06	531944,51
856	455377,58	531945,58
857	455398,93	531969,60
858	455409,69	531987,07
859	455424,53	532011,18
860	455429,54	532025,78
861	455425,62	532054,58
862	455408,77	532071,14
863	455797,22	532160,85
864	455808,17	532145,64
865	455868,01	532090,68
866	455913,70	532059,94
867	455969,35	532003,89
868	455992,50	531942,58
869	455998,49	531906,67
870	455991,78	531835,49
871	455962,85	531783,28
872	455960,47	531748,63
873	455958,86	531742,55
874	455970,36	531692,08
875	456020,57	531684,90
876	456054,38	531676,43

REGIONALNY DYREKTOR
 OCHRONY ŚRODOWISKA W BYDGOSZCZ
 WYDZIAŁ OCHRONY ŚRODOWISKA
 WYDZIAŁ OCHRONY ŚRODOWISKA

Uzasadnienie

Na podstawie art. 13 ust. 3 ustawy z dnia 16 kwietnia 2004 r. o ochronie przyrody (Dz. U. z 2013 r. poz. 627 z późn. zm.), uznanie za rezerwat przyrody następuje w drodze aktu prawa miejscowego w formie zarządzenia regionalnego dyrektora ochrony środowiska, które określa jego nazwę, położenie lub przebieg granicy i otulinę, jeżeli została wyznaczona, cele ochrony oraz rodzaj, typ i podtyp rezerwatu przyrody, a także sprawującego nadzór nad rezerwatem. Regionalny dyrektor ochrony środowiska, w drodze aktu prawa miejscowego w formie zarządzenia, po zasięgnięciu opinii regionalnej rady ochrony przyrody, może zwiększyć obszar rezerwatu przyrody, zmienić cele ochrony, a w razie bezpowrotnej utraty wartości przyrodniczych, dla których rezerwat został powołany zmniejszyć obszar rezerwatu przyrody albo zlikwidować rezerwat przyrody.

Rezerwat „Nadgoplański Park Tysiąclecia” utworzony został Zarządzeniem Ministra Leśnictwa i Przemysłu Drzewnego z dnia 15 września 1967 r. w sprawie uznania za rezerwat przyrody (M. P. Nr 53, poz. 263), na podstawie art. 13 ustawy z dnia 7 kwietnia 1949 r. o ochronie przyrody (Dz. U. Nr 25, poz. 180) na terenie województwa wielkopolskiego i kujawsko-pomorskiego. Ochroną objęto obszary gruntów, lasów bagien i nieużytków oraz jezioro Gopło o łącznej powierzchni 12 683,76 ha. Ze względu na duże zróżnicowanie walorów przyrodniczych i krajobrazowych, część rezerwatu o powierzchni 2313,76 ha uznano za bardziej wartościową i określono ją mianem obszaru objętego ochroną rezerwatową. Pozostałą część rezerwatu przyrody o walorach krajobrazowych objęto ochroną krajobrazową. W zarządzeniu powołującym rezerwat przyrody dla terenów ochrony rezerwatowej i krajobrazowej wprowadzono odpowiednio zróżnicowane zakazy. Na terenach objętych ochroną krajobrazową dozwolona była zabudowa oraz gospodarka rolna. Prowadzone przez długi czas, w obrębie obszaru objętego ochroną krajobrazową gospodarowanie człowieka, w tym prowadzona zabudowa i rolnictwo wpłynęły na przekształcenie środowiska naturalnego i bezpowrotnej utraty wartości przyrodniczych, dla których rezerwat został powołany. Z kolei na terenach objętych ochroną rezerwatową dozwolone był wznoszenie budowli i urządzeń służących do turystyki i wypoczynku na wodzie. Silna presja turystyczna na części ochrony rezerwatowej o powierzchni 325,15 ha wpłynęła na przekształcenie środowiska naturalnego i bezpowrotnej utraty wartości przyrodniczych, dla których rezerwat został powołany. Z czego teren o powierzchni 168,50 ha był położony w województwie wielkopolskim, a obszar o powierzchni 156,65 ha w województwie kujawsko-pomorskim. Na terenie województwa kujawsko-pomorskiego z ochrony rezerwatowej wyłączona została południowa część jeziora od miejscowości Popowo do miejscowości Przewóz oraz północna część jeziora znajdująca się w strefie miejskiej miasta Kruszwica. Powyższy obszar utracił bezpowrotnie wartości przyrodniczych, dla których rezerwat został powołany, w związku z wzmożoną penetracją wód jeziora Gopło przez m. in. turystów oraz zabudową służącą do turystyki. Zarządzeniem nr 5/2009 Regionalnego Dyrektora Ochrony Środowiska w Bydgoszczy z dnia 1 kwietnia 2009 r. w sprawie rezerwatu przyrody „Nadgoplański Park Tysiąclecia” (Dz. Urz. Woj. Kuj. - Pom. Nr 35, poz. 773) powierzchnia rezerwatu została zmniejszona o tereny użytkowane rolniczo, gospodarczo oraz mające charakter terenów zabudowanych, które utraciły bezpowrotnie wartości przyrodnicze, dla których rezerwat został powołany. Rezerwat został utworzony w celu zachowania licznych miejsc lęgowych ptactwa wodnego, błotnego i lądowego oraz ochrony ptaków przelotnych, a także ochrony naturalnych właściwości środowiska przyrodniczego i swoistych cech krajobrazu. Obszary rezerwatu, które zachowały swoje naturalne wartości przyrodnicze, szczególnie najcenniejsze z uwagi na ochronę siedlisk lęgowych ptaków i ich miejsc wypoczynku

(noclegowisk) w okresach migracji, pozostały objęte ochroną w rezerwacie. Inwentaryzacja ornitologiczna obszaru specjalnej ochrony ptaków Natura 2000 Ostoja Nadgoplańska PLB040004 z 2011 r. wykonana na zlecenie Generalnej Dyrekcji Ochrony Środowiska wykazała, że powierzchnia obecnego rezerwatu stanowi obszar na którym skupione są stanowiska łąkowe oraz noclegowiska w okresie migracji gatunków ptaków, których zachowanie stanowi cel ochrony rezerwatu. Projekt powyższego zarządzenia, zgodnie z którym dokonano zmniejszenia powierzchni rezerwatu został pozytywnie zaopiniowany przez Regionalną Radę Ochrony Przyrody w Bydgoszczy Uchwałą Nr 1/2009 z dnia 1 kwietnia 2009 roku. Obecnie celem ochrony rezerwatu jest zachowanie fragmentu ekosystemu wodno-błotnego, łąkowego i leśnego wraz z całą różnorodnością flory i fauny, a w szczególności awifauny występującej na tym obszarze.

Powyżej uzasadniono zmniejszenie powierzchni rezerwatu, w zarządzeniu nr 5/2009 Regionalnego Dyrektora Ochrony Środowiska w Bydgoszczy z dnia 1 kwietnia 2009 r. w sprawie rezerwatu przyrody „Nadgoplański Park Tysiąclecia”, z powodu bezpowrotnej utraty wartości przyrodniczych, dla których rezerwat został powołany, zgodnie z uwagą Ministra Środowiska w piśmie z dnia 26.02.2013 r., znak DP-074-56/4505/12/KP. Zmiana zapisu określonej w zarządzeniu nr 5/2009 Regionalnego Dyrektora Ochrony Środowiska w Bydgoszczy z dnia 1 kwietnia 2009 r., powierzchni rezerwatu z 1882,65 ha na 1988,61 ha wynika z wyliczenia na podstawie danych przestrzennych i nie jest związana z korektą zmiany granic rezerwatu. Cel ochrony rezerwatu nie uległ zmianie. Przewodniczący Regionalnej Rady Ochrony Przyrody w Bydgoszczy w piśmie z dnia 17.07.2013 r., stwierdza, że wprowadzone zmiany mają charakter porządkujący zapisy, w związku z powyższym nie ma potrzeby ponownego opiniowania projektu niniejszego zarządzenia przez Regionalną Radę Ochrony Przyrody w Bydgoszczy.

Projekt zarządzenia na podstawie art. 59 ust. 2 ustawy z dnia 23 stycznia 2009 r. o wojewodzie i administracji rządowej w województwie (Dz. U. Nr 31, poz. 206 z późn. zm.) został uzgodniony przez Wojewodę Kujawsko-Pomorskiego pismem znak: WSRRW.II.710.17.2014, z dnia 3 kwietnia 2014 r.

REGIONALNY DYREKTOR
OCHRONY ŚRODOWISKA W BYDGOSZCZY
WŁODZIMIERZ CIEPIŁY