

ZARZĄDZENIE NR 0210/26/2013
REGIONALNEGO DYREKTORA OCHRONY ŚRODOWISKA W BYDGOSZCZY

z dnia 26 sierpnia 2013 r.

w sprawie rezerwatu przyrody „Ostnicowe parowy Gruczna”

Na podstawie art. 13 ust. 3 ustawy z dnia 16 kwietnia 2004 r. o ochronie przyrody (Dz. U. z 2013 r. poz. 627, z późn. zm.¹⁾) zarządza się, co następuje:

§ 1. 1. Rezerwat przyrody „Ostnicowe parowy Gruczna”, zwany dalej „rezerwatem”, stanowi obszar lasu i pastwisk o powierzchni 23,79 ha, położony na terenie gminy Świecie, w powiecie świeckim, województwie kujawsko-pomorskim.

2. Wykaz działek ewidencyjnych i oddziałów leśnych wchodzących w skład rezerwatu określa załącznik nr 1 do zarządzenia.

3. Wyznacza się otulinę rezerwatu w odległości 20 m od jego granic, na łącznej powierzchni 9,56 ha.

4. Przebieg granic rezerwatu i jego otuliny określa mapa stanowiąca załącznik nr 2 do zarządzenia.

5. Opis granic rezerwatu, w postaci współrzędnych geograficznych punktów ich załamania, zawiera załącznik nr 3 do zarządzenia.

§ 2. Celem ochrony rezerwatu jest zachowanie urozmaiconych wcięć erozyjnych zboczy doliny Wisły z unikalną roślinnością kserotermiczną.

§ 3. 1. Dla rezerwatu określa się rodzaj - Stepowy (St).

2. Dla rezerwatu określa się typ i podtyp:

1) ze względu na dominujący przedmiot ochrony: typ - Biocenotyczny i fizjocenotyczny (PBf), podtyp - biocenozy naturalnych i półnaturalnych (bp),

2) ze względu na główny typ ekosystemu: typ - Łąkowy, pastwiskowy, murawowy i zaroślowy (EŁ), podtyp - murawy kserotermicznych (mk).

§ 4. Nadzór nad rezerwatem sprawuje Regionalny Dyrektor Ochrony Środowiska w Bydgoszczy.

§ 5. Zarządzenie wchodzi w życie po upływie 14 dni od dnia ogłoszenia w Dzienniku Urzędowym Województwa Kujawsko-Pomorskiego.²⁾

¹⁾ Zmiany tekstu jednolitego wymienionej ustawy zostały ogłoszone w Dz. U. z 2013 r. poz. 628.

²⁾ Niniejsze zarządzenie było poprzedzone Rozporządzeniem Nr 93/99 Wojewody Kujawsko – Pomorskiego z 12 maja 1999 r. w sprawie uznania za rezerwat pod nazwą "Ostnicowe parowy Gruczna" (Dz. Urz. Woj. Kuj.-Pom. Nr 36, poz. 267), które utraciło moc na podstawie art. 11 ustawy z dnia 7 grudnia 2000 r. o zmianie ustawy o ochronie przyrody (Dz. U. z 2001 r. Nr 3, poz. 21).

Załącznik Nr 1 do Zarządzenia Nr

0210/26/2013

Regionalnego Dyrektora Ochrony Środowiska

w Bydgoszczy

z dnia 26 sierpnia 2013 r.

Wykaz działek ewidencyjnych i oddziałów leśnych wchodzących w skład rezerwatu

Powiat	Gmina	Obręb	Numer działki ewiden cyjnej	Nadleśnictwo	Leśnictwo	Oddzia ł	Pododdzia ł	Powierzchni a pododdziału [ha]
Świecki	Świecie	Gruczno	3384/5	Dąbrowa	Terespol	384	g	11,02
							h	3,48
							i	0,95
							j	5,07
							k	1,44
							l	0,85
							m	0,98

Załącznik Nr 2 do Zarządzenia Nr

0210/26/2013

Regionalnego Dyrektora Ochrony Środowiska

w Bydgoszczy

z dnia 26 sierpnia 2013 r.

Przebieg granic rezerwatu i jego otuliny

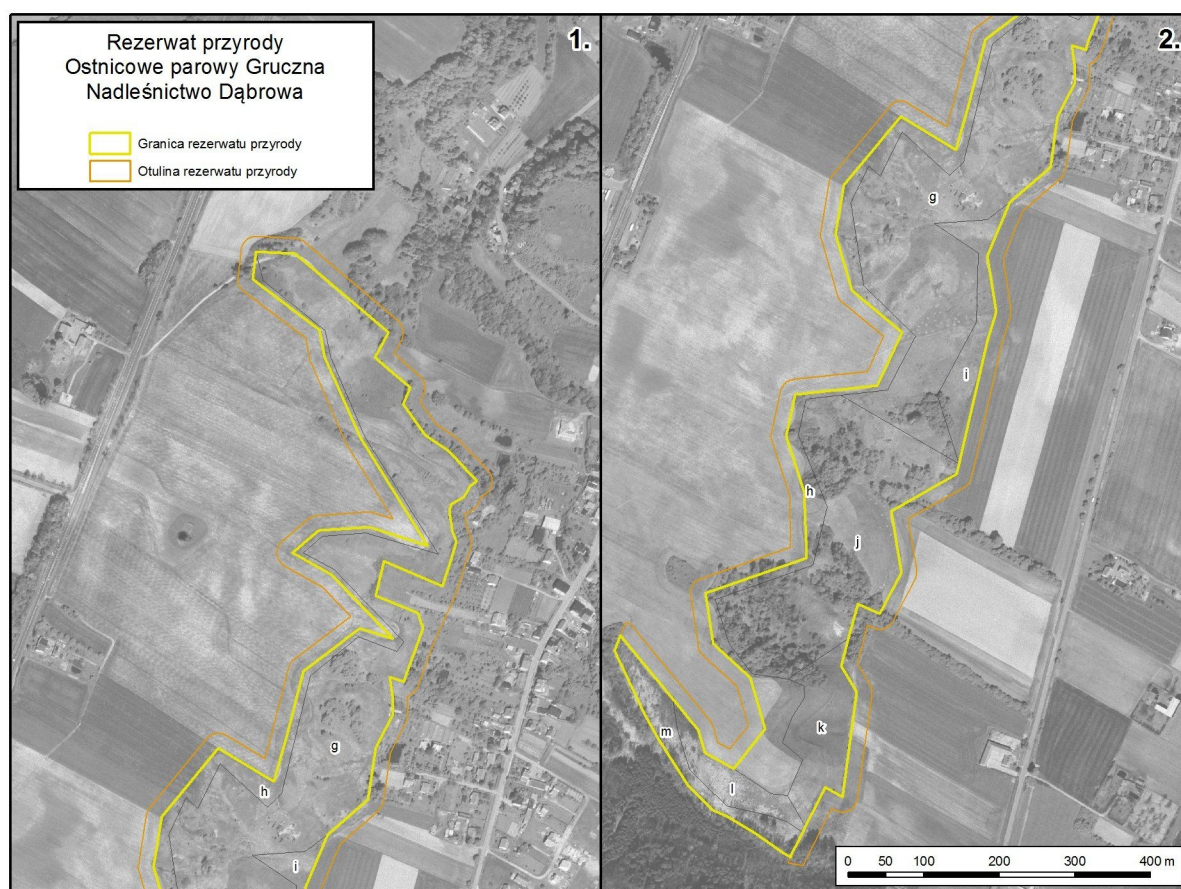

Załącznik Nr 3 do Zarządzenia Nr

0210/26/2013

Regionalnego Dyrektora Ochrony Środowiska

w Bydgoszczy

z dnia 26 sierpnia 2013 r.

**Opis granic rezerwatu, w postaci współrzędnych geograficznych punktów ich
załamania**

Nr	PL-1992	
	X	Y
1	453883,34	609255,42
2	453875,35	609229,92
3	453864,93	609196,59
4	453787,68	609229,94
5	453776,44	609184,46
6	453832,34	609161,42
7	453835,98	609150,52
8	453838,89	609141,84
9	453838,53	609138,93
10	453830,72	609118,03
11	453823,73	609099,33
12	453816,75	609080,65
13	453813,40	609071,00
14	453795,31	609076,37
15	453799,14	609046,05
16	453798,58	609026,02
17	453786,95	609002,83
18	453776,57	608982,51
19	453773,50	608961,12
20	453766,79	608915,31
21	453712,90	608868,87
22	453683,51	608797,84
23	453694,94	608723,90
24	453683,02	608685,55
25	453646,12	608523,20

26	453643,09	608509,86
27	453556,03	608461,25
28	453570,10	608379,80
29	453541,42	608325,03
30	453512,05	608338,00
31	453500,00	608292,72
32	453490,27	608256,13
33	453510,76	608222,28
34	453491,65	608083,17
35	453469,03	608095,95
36	453442,97	608043,94
37	453439,20	608036,43
38	453424,49	608007,06
39	453423,22	608003,76
40	453415,73	608007,39
41	453410,42	608011,15
42	453374,57	608036,52
43	453338,82	608057,43
44	453321,29	608065,46
45	453286,70	608098,99
46	453248,04	608160,07
47	453230,86	608190,42
48	453190,74	608276,31
49	453198,22	608296,16
50	453267,40	608212,63
51	453301,40	608171,57
52	453309,70	608141,70

53	453347,98	608120,47
54	453389,28	608173,22
55	453369,85	608240,54
56	453320,96	608285,15
57	453310,78	608352,57
58	453444,16	608399,32
59	453441,21	608486,47
60	453417,45	608559,78
61	453429,50	608615,16
62	453538,10	608627,16
63	453570,57	608697,31
64	453504,77	608752,03
65	453482,79	608826,42
66	453493,75	608892,02
67	453568,78	608982,70
68	453642,28	608938,63
69	453659,58	609001,14
70	453681,01	609084,36
71	453755,00	609140,62
72	453799,57	609127,09
73	453718,14	609212,19
74	453666,24	609240,91
75	453700,90	609270,02
76	453768,81	609274,57
77	453845,31	609250,50
78	453756,03	609392,85
79	453709,07	609499,73

80	453702,46	609535,28
81	453614,32	609601,91
82	453618,69	609638,84
83	453669,54	609636,23
84	453706,28	609605,08
85	453793,07	609531,48
86	453775,78	609498,83
87	453796,32	609481,39
88	453821,80	609459,24
89	453812,74	609436,85
90	453841,57	609396,10
91	453873,03	609375,46
92	453910,52	609335,49
93	453901,30	609329,12
94	453893,50	609314,01
95	453876,57	609305,41
96	453873,56	609295,75
97	453878,15	609268,68
98	453883,34	609255,42

Uzasadnienie

Na podstawie art. 13 ust. 3 ustawy z dnia 16 kwietnia 2004 roku o ochronie przyrody (Dz. U. z 2013 r. poz. 627, z późn. zm.) uznanie za rezerwat przyrody następuje w drodze aktu prawa miejscowego w formie zarządzenia regionalnego dyrektora ochrony środowiska, które określa jego nazwę, położenie lub przebieg granicy i otulinę, jeżeli została wyznaczona, cele ochrony oraz rodzaj, typ i podtyp rezerwatu przyrody, a także sprawującego nadzór nad rezerwatem. Regionalny dyrektor ochrony środowiska, w drodze aktu prawa miejscowego w formie zarządzenia, po zasięgnięciu opinii regionalnej rady ochrony przyrody, może zwiększyć obszar rezerwatu przyrody, zmienić cele ochrony, a w razie bezpowrotnej utraty wartości przyrodniczych, dla których rezerwat został powołany zmniejszyć obszar rezerwatu przyrody albo zlikwidować rezerwat przyrody.

Rezerwat przyrody "Ostnicowe parowy Gruczna" utworzony został Rozporządzeniem Nr 93/99 Wojewody Kujawsko – Pomorskiego z 12 maja 1999 r. w sprawie uznania za rezerwat pod nazwą "Ostnicowe parowy Gruczna" (Dz. Urz. Woj. Kuj.-Pom. Nr 36, poz. 267). Niniejsze zarządzenie obejmuje aktualizację danych ewidencyjnych, oraz dostosowanie danych dotyczących rezerwatu do aktualnie obowiązujących przepisów prawnych, w tym określenie sprawującego nadzór oraz określenie rodzaju, typu i podtypu obiektu zgodnie z rozporządzeniem Ministra Środowiska z dnia 30 marca 2005 r. w sprawie rodzajów, typów i podtypów rezerwatów przyrody (Dz. U. Nr 60, poz. 533). Jednocześnie w celu ograniczenia potencjalnych zagrożeń zewnętrznych rezerwatu, wyznaczono otulinę w oparciu o dokumentację do planu ochrony wykonaną w 2011 roku. Zmiana określonej w Rozporządzeniu Wojewody Kujawsko – Pomorskiego z 12 maja 1999 r. powierzchni rezerwatu z 23,82 ha na 23,79 ha wynika z aktualizacji danych ewidencji gruntów i nie jest związana z korektą zmiany granic rezerwatu.

Nadleśnictwo Dąbrowa nie wniosło uwag do przedmiotowego projektu. Projekt planu ochrony został zaopiniowany przez Regionalną Radę Ochrony Przyrody w Bydgoszczy uchwałą Nr 13/2013, z dnia 18 czerwca 2013 roku oraz uzgodniony przez Wojewodę Kujawsko-Pomorskiego pismem znak: WSRRW.II.710.28.2013, z dnia 29 lipca 2013 r.